

Παράρτημα Α'

ΟΤΕ ΑΕ
ΤΕΧΝΙΚΗ ΠΕΡΟΦΕΡΕΙΑ ΝΟΤΙΟΥ ΕΛΛΑΔΟΣ
ΥΠΟΔ/ΝΣΗ ΣΥΝΤΟΝΙΣΜΟΥ & ΕΛΕΓΧΟΥ
ΤΜΗΜΑ ΥΛΟΠΟΙΗΣΗΣ ΣΠΟΡΑΔΙΚΩΝ ΕΡΓΩΝ
ΑΦΜ 094019245
ΠΡΕΒΕΖΗΣ 36 & ΠΡΟΠΟΝΤΙΔΟΣ ΚΟΛΩΝΟΣ
ΑΘΗΝΑ 10444

ΑΘΗΝΑ, 20-01-2023
ΑΡΙΘ. ΠΡΩΤ. 52/23

ΚΑΛΥΒΑ ΘΕΟΔΩΡΑ
ΤΗΛ.: 210-6110195

Mail : tkalyva@c-ts.gr olerat-adeies@c-ts.gr

ΕΡΓΟΛΑΒΟΣ : ΕΡΓΑΤΗΚΑΤ Α.Ε. ΤΕΧΝΙΚΗ ΕΤΑΙΡΕΙΑ
Διεύθυνση επικοινωνίας : ΑΦΜ.: 998221493 ΔΟΥ.: Γ' ΛΑΡΙΣΑΣ
3χλμ ΛΑΡΙΣΑΣ ΑΘΗΝΑΣ
Τ.Κ. / Περιοχή : Τ.Κ. 41110 ΛΑΡΙΣΑ
Τηλέφωνα επικοινωνίας : Τηλ. 2410-660877, 660788
ΕΠΙΒΛΕΠΩΝ
ΜΗΧΑΝΙΚΟΙ: : ΧΑΤΖΗΚΥΡΙΑΚΟΣ ΑΛΕΞΑΝΔΡΟΣ κιν. : (6972006109)

ΠΡΟΣ: ΔΗΜΟ ΑΧΑΡΝΩΝ

Παρακαλούμε να χορηγήσετε άδεια εκσκαφής στην εργολαβική επιχείρηση **“ΕΡΓΑΤΗΚΑΤ Α.Ε.”** **ΤΕΧΝΙΚΕΣ ΕΡΓΑΣΙΕΣ ΚΑΤΑΣΚΕΥΗΣ ΚΑΙ ΣΥΝΤΗΡΗΣΗΣ ΥΠΟΔΟΜΩΝ**” για μετατόπιση δικτύων - διάνοιξη τάφρων, για τοποθέτηση υπογείων τηλεφωνικών καλωδίων επί των πεζοδρομίων εγκάρσια / κατά μήκος, όπως εμφανίζετε στα αντίστοιχα σχέδια, για λογαριασμό του Ο.Τ.Ε. Υπεύθυνος επιβλέπων του έργου για λογαριασμό της εργολαβικής επιχείρησης είναι ο κος **ΧΑΤΖΗΚΥΡΙΑΚΟΣ ΑΛΕΞΑΝΔΡΟΣ κιν. : (6972006109)**

Παρακαλούμε η χρονική διάρκεια της αδειας να είναι τουλάχιστον **(60)** εξήντα ημερών, όπου εντός της προθεσμίας θα έχει πραγματοποιηθεί και η επαναφορά των πεζοδρομίων – οδοστρωμάτων.

Οι εργασίες αφορούν δίκτυο ΧΑΛΚΟΥ & ΟΠΤΙΚΩΝ ΙΝΩΝ.

Παρακαλούμε η αίτηση να συμπεριληφθεί στην γενική εγγυητική.

Η μετατόπιση γίνεται λόγω κατασκευής αγωγού όμβριων της Περιφέρειας Αττικής .

Διαδρομές με δίκτυο ΧΑΛΚΟΥ 270,00 ΜΕΤΡΑ

ΔΙΕΥΘΥΝΣΗ ΕΚΣΚΑΦΗΣ	ΜΕΤΡΑ ΕΚΣΚΑΦΗΣ	ΕΠΙΦΑΝΕΙΑ	ΔΙΑΣΤΑΣΕΙΣ (ΠΛΑΤΟΣ Χ ΒΑΘΟΣ - ΥΨΟΣ)
ΙΩΑΝΝΟΥ ΦΥΤΑ ΧΩΡΙΣ ΝΟΥΜΕΡΟ 38.119420, 23.753009 ΜΕΧΡΙ ΖΑΚΥΝΘΟΥ ΧΩΡΙΣ ΝΟΥΜΕΡΟ 38.119405, 23.753429(ΤΑΦΡΟΣ ΣΕ ΚΟΙΤΗ ΠΟΤΑΜΟΥ)	39	ΑΔΙΑΜΟΡΦΩΤΟ	0,40Χ0,80
ΖΑΚΥΝΘΟΥ ΧΩΡΙΣ ΝΟΥΜΕΡΟ 38.119405, 23.753429 ΜΕΧΡΙ ΘΡΑΚΟΜΑΚΕΔΟΝΩΝ 38.119357, 23.753443 Μ/Σ	15	ΟΔΟΣΤΡΩΜΑ	0,40Χ0,50
ΘΡΑΚΟΜΑΚΕΔΟΝΩΝ 38.119357, 23.753443 ΜΕΧΡΙ ΘΡΑΚΟΜΑΚΕΔΟΔΩΝ 38.119336, 23.753473 Μ/Σ	17	ΟΔΟΣΤΡΩΜΑ	0,60Χ0,70
ΖΑΚΥΝΘΟΥ & ΣΟΥΛΙΩΤΩΝ (ΔΙΑΒΑΣΗ 2Ω ΕΠΙ ΣΟΥΛΙΩΤΩΝ ΕΓΚΑΡΣΙΑ)	6	ΟΔΟΣΤΡΩΜΑ	0,45Χ0,80
ΣΟΥΛΙΩΤΩΝ & ΖΑΚΥΝΘΟΥ ΜΕΧΡΙ ΔΙΓΕΝΗ ΑΚΡΙΤΑ & ΖΑΚΥΝΘΟΥ (ΤΑΦΡΟΣ)	30	ΑΔΙΑΜΟΡΦΩΤΟ	0,40Χ0,50
ΖΑΚΥΝΘΟΥ & ΔΙΓΕΝΗ ΑΚΡΙΤΑ (ΔΙΑΒΑΣΗ 2Ω ΕΠΙ ΔΙΓΕΝΗ ΑΚΡΙΤΑ)	6	ΟΔΟΣΤΡΩΜΑ	0,45Χ0,80
ΔΙΓΕΝΗ ΑΚΡΙΤΑ & ΖΑΚΥΝΘΟΥ ΜΕΧΡΙ ΑΔΕΛΦΩΝ ΝΤΟΥΝΑ & ΖΑΚΥΝΘΟΥ (ΤΑΦΡΟΣ)	35	ΑΔΙΑΜΟΡΦΩΤΟ	0,40Χ0,50
ΑΔΕΛΦΩΝ ΝΤΟΥΝΑ & ΖΑΚΥΝΘΟΥ ΜΕΧΡΙ ΑΔΕΛΦΩΝ ΝΤΟΥΝΑ 36 (Μ/Σ)	20	ΟΔΟΣΤΡΩΜΑ	0,40Χ0,70
ΑΔΕΛΦΩΝ ΝΤΟΥΝΑ & ΖΑΚΥΝΘΟΥ (ΔΙΑΒΑΣΗ 2Ω ΕΠΙ ΑΔΕΛΦΩΝ ΝΤΟΥΝΑ)	6	ΟΔΟΣΤΡΩΜΑ	0,45Χ,080
ΝΙΚΗΦΟΡΟΥ ΜΑΝΔΗΛΑΡΑ (ΚΑΠΟΔΙΣΤΡΙΟΥ ΣΤΟ GOOGLE) &ΖΑΚΥΝΘΟΥ ΜΕΧΡΙ ΖΑΚΥΝΘΟΥ ΧΩΡΙΣ ΝΟΥΜΕΡΟ 38.116865, 23.754162 (Μ/Σ)	90	ΟΔΟΣΤΡΩΜΑ	0,40Χ,070
ΜΟΛΛΑΣ 38.117570, 23.753397 (ΔΙΑΒΑΣΗ 2Ω ΕΠΙ ΜΟΛΛΑ ΕΓΚΑΡΣΙΑ)	6	ΟΔΟΣΤΡΩΜΑ	0,45Χ0,80
ΣΥΝΟΛΟ	270		

Κατασκευή ενός νέου φρεατίου στο δίκτυο ΧΑΛΚΟΥ

ΔΙΕΥΘΥΝΣΗ ΕΚΣΚΑΦΗΣ	ΜΗΚΟΣ ΕΚΣΚΑΦΗΣ ΣΕ ΜΕΤΡΑ	ΕΠΙΦΑΝΕΙΑ	ΔΙΑΣΤΑΣΕΙΣ (ΠΛΑΤΟΣ Χ ΒΑΘΟΣ)
ΘΡΑΚΟΜΑΚΕΔΟΔΩΝ 38.119336, 23.753473 (ΦΡΕΑΤΙΟ ΦΙ)	1,8	ΑΔΙΑΜΟΡΦΩΤΟ-ΟΔΟΣΤΡΩΜΑ	1,8χ2,50

Διαδρομές με δίκτυο ΟΠΤΙΚΩΝ ΙΝΩΝ 271,00 ΜΕΤΡΑ

ΔΙΕΥΘΥΝΣΗ ΕΚΣΚΑΦΗΣ	ΜΗΚΟΣ ΕΚΣΚΑΦΗΣ ΣΕ ΜΕΤΡΑ	ΕΠΙΦΑΝΕΙΑ	ΔΙΑΣΤΑΣΕΙΣ (ΠΛΑΤΟΣ Χ ΒΑΘΟΣ)
ΜΟΛΛΑΣ & ΣΤΟΥΡΑΪΤΗ (ΔΙΑΒΑΣΗ 2Ω ΣΥΝΔΕΣΗ CAB ΜΕ ΦΡΕΑΤΙΟ) 38.117569, 23.753360	2	ΑΔΙΑΜΟΡΦΩΤΟ	0,45Χ0,80
ΜΟΛΛΑΣ & ΣΤΟΥΡΑΪΤΗ ΜΕΧΡΙ ΜΟΛΛΑΣ & ΘΡΑΚΟΜΑΚΕΔΟΝΩΝ ΟΔΕΥΣΗ Μ/Τ ΑΠΟ ΔΕΞΙΑ	200	ΟΔΟΣΤΡΩΜΑ	0,10Χ0,50
ΜΟΛΛΑΣ & ΘΡΑΚΟΜΑΚΕΔΟΝΩΝ ΜΕΧΡΙ ΘΡΑΚΟΜΑΚΕΔΟΝΩΝ & ΙΩΑΝΝΟΥ ΦΥΤΑ Μ/Σ ΕΓΚΑΡΙΑ ΤΗΣ ΘΡΑΚΟΜΑΚΕΔΟΝΩΝ	8	ΟΔΟΣΤΡΩΜΑ	0,40Χ0,70
ΙΩΑΝΝΟΥ ΦΥΤΑ & ΘΡΑΚΟΜΑΚΕΔΟΝΩΝ ΜΕΧΡΙ ΙΩΑΝΝΟΥ ΦΥΤΑ ΧΩΡΙΣ ΝΟΥΜΕΡΟ 38.119420, 23.753009 Μ/Σ	15	ΑΔΙΑΜΟΡΦΩΤΟ	0,40Χ0,50
ΑΔΕΛΦΩΝ ΝΤΟΥΝΑ & ΖΑΚΥΝΘΟΥ ΜΕΧΡΙ ΖΑΚΥΝΘΟΥ 38.117772, 23.753823 (Μ/Σ)	15	ΟΔΟΣΤΡΩΜΑ	0,40x0,70
ΜΟΛΛΑΣ & ΖΑΚΥΝΘΟΥ 38.117697, 23.753556 ΜΕΧΡΙ ΜΟΛΛΑΣ 38.117580, 23.753335 (Μ/Σ)	25	ΟΔΟΣΤΡΩΜΑ	0,40Χ0,70
ΜΟΛΛΑΣ 38.117570, 23.753397 (ΔΙΑΒΑΣΗ 2Ω ΕΠΙ ΜΟΛΛΑ ΕΓΚΑΡΣΙΑ)	6	ΟΔΟΣΤΡΩΜΑ	0,45Χ0,80
ΣΥΝΟΛΟ ΜΕΤΡΩΝ	271		

Κατασκευή ΜΙΑΣ ΝΕΑΣ ΚΑΜΠΙΝΑΣ ΚΑΙ ΔΥΟ ΝΕΩΝ ΦΡΕΑΤΙΩΝ ΣΤΟ ΔΙΚΤΥΟ ΟΠΤΙΚΩΝ ΙΝΩΝ.

ΔΙΕΥΘΥΝΣΗ ΕΚΣΚΑΦΗΣ	ΜΗΚΟΣ ΕΚΣΚΑΦΗΣ ΣΕ ΜΕΤΡΑ	ΕΠΙΦΑΝΕΙΑ	ΔΙΑΣΤΑΣΕΙΣ (ΠΛΑΤΟΣ Χ ΒΑΘΟΣ)
ΜΟΛΛΑΣ & ΣΤΟΥΡΑΪΤΗ (ΚΑΤΑΣΚΕΥΗ ΒΑΣΗΣ ΚΑΜΠΙΝΑΣ Γ3) 38.117569, 23.753360	1,2	ΑΔΙΑΜΟΡΦΩΤΟ	0,5Χ1,0

ΜΟΛΛΑΣ & ΣΤΟΥΡΑΪΤΗ (ΦΡΕΑΤΙΟ ΦΙΥ ΓΙΑ ΚΑΜΠΙΝΑ Γ3)38.117569, 23.753360	1,4	ΟΔΟΣΤΡΩΜΑ	1,0X1,0
ΑΔΕΛΦΩΝ ΝΤΟΥΝΑ & ΖΑΚΥΝΘΟΥ (ΦΡΕΑΤΙΟ ΦΙΥ)	1,4	ΟΔΟΣΤΡΩΜΑ	1,0X1,0

ΓΙΑ ΤΟΝ ΟΤΕ



ΠΛΗΡΟΦΟΡΙΕΣ

ΔΗΜΗΤΡΙΟΥ ΑΙΜΙΛΙΟΣ

Τηλ.: 210-6334850

6937633238

FAX: 2106373102

E-mail: aidimitriou@c-ts.gr

Τεχνική Περιγραφή Εργασιών

Σχετικά με το έργο «**ΔΙΕΥΘΕΤΗΣΗ ΡΕΜΑΤΟΣ ΑΧΑΡΝΩΝ (ΚΑΝΑΠΙΤΣΑ)**» της Περιφέρειας **Αττικής**, μας ζητήθηκε μετατόπιση των δικτύων μας , στους κάτωθι δρόμους όπου διέρχονται δίκτυα μας:

- Ζακύνθου
- Λ. Θρακομακεδόνων

Η υλοποίηση του παρόντος έργου περιλαμβάνει τις παρακάτω εργασίες:

- Μετατόπιση ηλεκτροδοτούμενης καμπίνας από οδό Ζακύνθου στην Μόλας, με κατασκευή ενός φρεατίου ΦΙV που την εξυπηρετεί.
- Μετατόπιση υπογείων δικτύων χαλκού από την οδό Ζακύνθου, με νέα κατασκευή συνολικού μήκους 270 μέτρων επί της Μόλας
- Μετατόπιση υπόγειων δικτύων οπτικής ινας feeder για την καμπίνα, από την οδό Ζακύνθου με νέα υπόγεια κατασκευή στην Μόλας, 271 μέτρων.
- Κατασκευή ενός φρεατίου ΦΙ, επί Λ. Θρακομακεδόνων & Ζακύνθου που εξυπηρετεί την μετατόπιση του δικτύου χαλκού
- Κατασκευή ενός φρεατίου ΦΙV επί της Αδελφών Ντούνα & Ζακύνθου που εξυπηρετεί την διαδρομή του οπτικού δικτύου feeder της καμπίνας

Τα παραπάνω σημεία θα δοθούν και αναλυτικά σε πίνακα και σχέδιο

Χρονοδιάγραμμα Έργου:

Ο απαιτούμενος χρόνος εκτέλεσης των προαναφερθεισών εργασιών μαζί και με τις απαραίτητες εργασίες αποκατάστασης του περιβάλλοντος υπολογίζεται σε 60 ημέρες.

Τεχνικά Μέσα:

Η εκσκαφή **M/T** γίνεται με χρήση μηχανικού εκσκαφέα, εφοδιασμένου με ειδικό τροχό διάνοιξης, που επιτυγχάνει ταυτόχρονη κοπή και εκσκαφή (με άδειασμα των προϊόντων εκσκαφής εκτός του ορύγματος).

Μετά την εκσκαφή ακολουθούν: η τοποθέτηση των σωλήνων εντός της M/T, ο κατάλληλος εγκιβωτισμός τους, οι απαραίτητες σκυροδετήσεις και η αποκατάσταση της επιφάνειας αυτής. Σε περίπτωση που χρειαστεί εκσκαφή κάποιου λάκκου ενδέχεται να χρησιμοποιηθούν και χειρωνακτικές μέθοδοι (π.χ. χρήση κομπρεσέρ και φτυαριού).

Διαδικασίες Αποκατάστασης Περιβάλλοντος:

Επίχωση Τάφρων & Σκαμμάτων

Επίχωση θα γίνεται στις τάφρους του Δικτύου ή της Σωλήνωσης και στα σκάμματα (λάκκους, ερευνητικές τομές κλπ.), σύμφωνα με όσα προβλέπονται κατωτέρω :

1. Επίχωση με προϊόντα εκσκαφής με επιμελημένη συμπύκνωση στις τομές στα αδιαμόρφωτα εδάφη εκτός της Κ.Δ.
2. Εγκιβωτισμός μικροτάφρου με σκυρόδεμα τύπου TRANCHEES ή REMBLAIS εντός του οδοστρώματος.

Αποκαταστάσεις Οδοστρωμάτων Και Λοιπών Διαμορφωμένων Επιφανειών

Για την αποκατάσταση των τομών στα διαμορφωμένα οδοστρώματα, πεζοδρόμια και τάφρους απορροής ομβρίων, ισχύει η «επιαναφορά στην προηγούμενη κατάσταση».

Γενικά θα τηρηθούν τα παρακάτω :

Η αποκατάσταση της τομής της μικροτάφρου εντός του οδοστρώματος, θα γίνεται πάντοτε πάνω στο σκυρόδεμα εγκιβωτισμού των σωλήνων και σε πάχος 10 cm.

Μετά την εγκιβωτισμό της τάφρου, θα καθαρίζεται με σάρωθρο και με κάθε επιμέλεια η επιφάνεια του μπετόν από κάθε χαλαρό υλικό και ακολουθεί η προεπάλειψη του με όξινο ασφαλτικό γαλάκτωμα, τύπου ΚΕ-5, της Π.Τ.Π. Α 203 ή ασφαλτικό διάλυμα, τύπου ΜΕ-0 ή ΜΕ-1 της Π.Τ.Π. Α 201, εφόσον μπορεί να διατεθεί ο απαραίτητος χρόνος ωριμάνσεώς τους, σύμφωνα με τις οδηγίες του Ελεγκτή.

Θα ακολουθεί η διάστρωση, εν θερμώ, τάπητα από ασφαλτοσκυρόδεμα της Π.Τ.Π. Α 265, σε δύο στρώσεις, τελικού πάχους καθεμιάς 5 cm, σύμφωνα με την εγκεκριμένη μελέτη. Μεταξύ των στρώσεων του ασφαλτοσκυροδέματος εφαρμόζεται συγκολλητική επάλειψη, αποτελούμενη από καθαρή άσφαλο ή όξινο ασφαλτικό γαλάκτωμα, τύπου ΚΕ-1 της Π.Τ.Π. Α 203, όταν η επόμενη, κάθε φορά, στρώση (δηλαδή η 2η, αν απαιτείται) δεν κατασκευάζεται αμέσως μετά την προηγούμενη

Κατά την διάρκεια κατασκευής του Έργου θα γίνεται άμεση φορτοεκφόρτωση - μεταφορά και απόρριψη των προϊόντων αποσύνθεσης και εκσκαφής (δεν θα γίνει εναπόθεση μπαζών σε κανένα σημείο των πεζοδρομίων και των δρόμων). Επίσης η αποκατάσταση των τομών ασφαλτικών οδοστρωμάτων θα γίνεται σύμφωνα με όσα προαναφέρθηκαν

Μέτρα Ασφαλείας και Ρύθμισης Οδικής Κυκλοφορίας:

Οι εργασίες θα εκτελεστούν σε ζώνες των 50 μέτρων με σκοπό την ομαλή διεξαγωγή της κυκλοφορίας.

Κατά τις ημέρες και ώρες εκτέλεσης των εργασιών θα τοποθετηθούν οι απαιτούμενες προειδοποιητικές πινακίδες ήτοι μια Κ-7 και Κ-20 μαζί με μια ΠΡ-03, πενήντα (50) μέτρα πριν την ζώνη εκτέλεσης των εργασιών (και από τις δυο πλευρές) για ενημέρωση των διερχόμενων οχημάτων.

Όπου υπάρχει τομή οδοστρώματος θα ακολουθείται η εξής διαδικασία: Αρχικά θα κατασκευαστεί το ήμισυ της τομής ώστε η κυκλοφορία να γίνεται με ασφάλεια από το άλλο μισό του οδοστρώματος το οποίο επαρκεί για την ομαλή ροή της κυκλοφορίας. Στη συνέχεια αφού αποκατασταθεί το πρώτο μισό του πλάτους αυτής, θα ακολουθήσει και η κατασκευή του δεύτερου μισού της τομής και τέλος η αποκατάσταση της οδού σε όλο το πλάτος της.

Πιο συγκεκριμένα, θα τοποθετηθεί η εγκεκριμένη εργοταξιακή σήμανση εκτελούμενων οδικών έργων σύμφωνα με το ΦΕΚ 905/Β/20-5-11 (Σχέδιο 3.1.1) (Εικόνα 1.1).

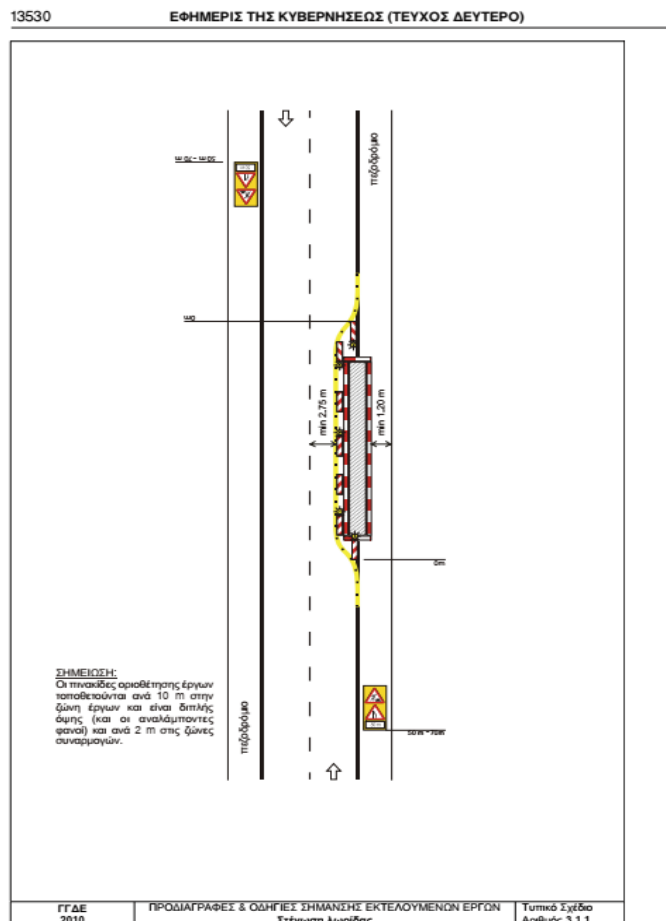

Εικόνα 1.1. Σήμανση Εκτελούμενων Έργων - Σχέδιο 3.1.1

Επίσης, καθίσταται απαραίτητο να απαγορευτεί η στάθμευση στη Ζώνη εκτέλεσης των εργασιών.

Η απαγόρευση θα γίνει με χρήση κατάλληλης κορδέλας σήμανσης η οποία θα τοποθετηθεί **μία (1)** ημέρα νωρίτερα. Παράλληλα, από την πλευρά όπου θα κατασκευαστεί η εν λόγω υποδομή θα υπάρχει ανά **10m** χαρτί μεγέθους A4 το οποίο θα ενημερώνει τους οδηγούς και τους κατοίκους για τις προσεχείς εργασίες.

Η κυκλοφορία των οχημάτων στα σημεία εκτέλεσης των εργασιών θα γίνεται από το εναπομείναν τμήμα της εκάστοτε οδού το οποίο σε κάθε περίπτωση επαρκεί για την ομαλή ροή της κυκλοφορίας.

Επίσης στο σημείο που πρόκειται να εκτελεστούν οι εργασίες, δεναπαιτείται πρόβλεψη για κάποια εναλλακτική διαδρομή Μ.Μ.Μ.

Τέλος καθόλη την διάρκεια εκτέλεσης των εργασιών όλο το εργαζόμενο προσωπικό θα εφαρμόζει τα Μέτρα Προσωπικής Προστασίας, όπως προβλέπονται από τον νόμο.



ΔΗΜΗΤΡΙΟΥ ΑΙΜΙΛΙΟΣ

ΚΑΤΩΦΗ ΦΡΕΑΤΙΟΥ

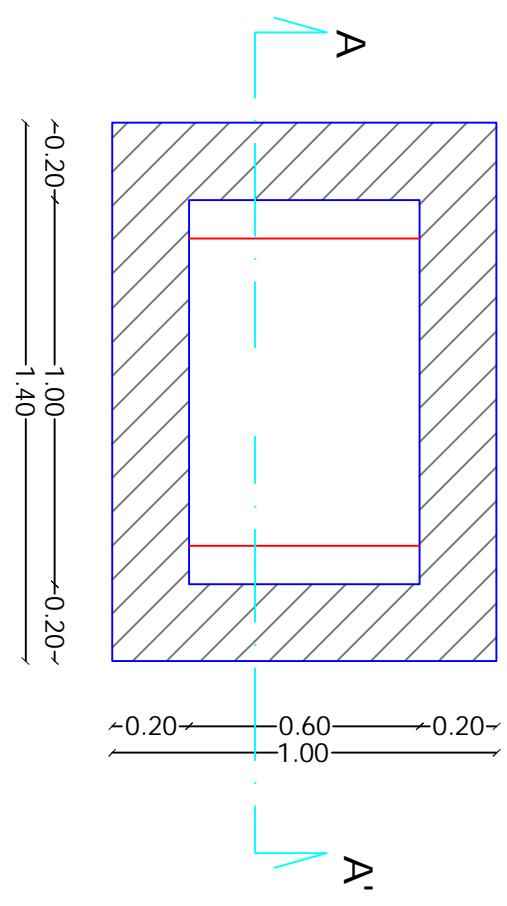

ΤΟΜΗ Α - Α'

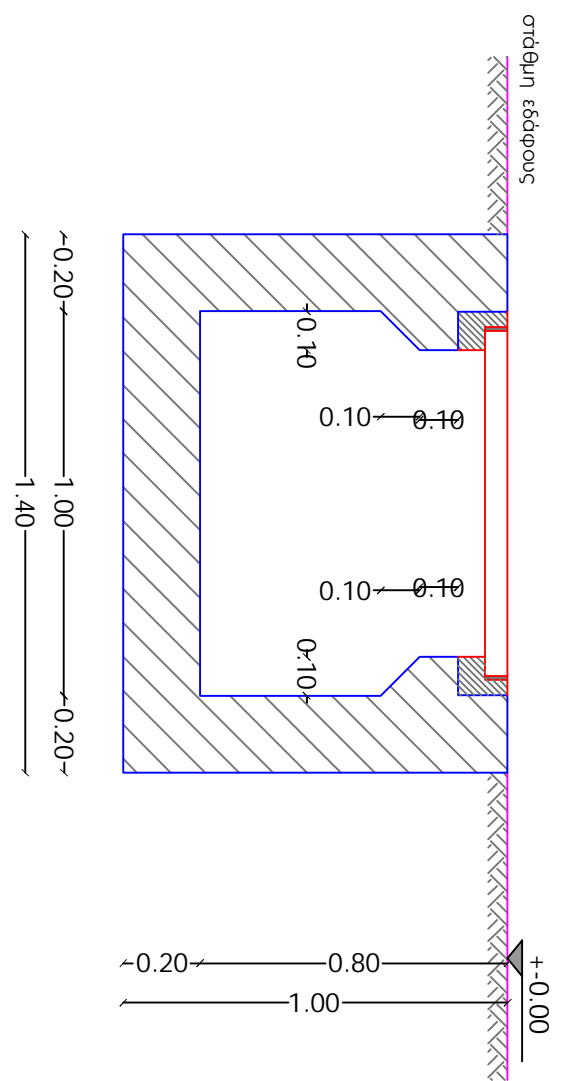

ΛΕΠΤΟΜΕΡΕΙΑ ΤΟΜΗΣ Β ΕΥΑΟΥΤΠΟΥ

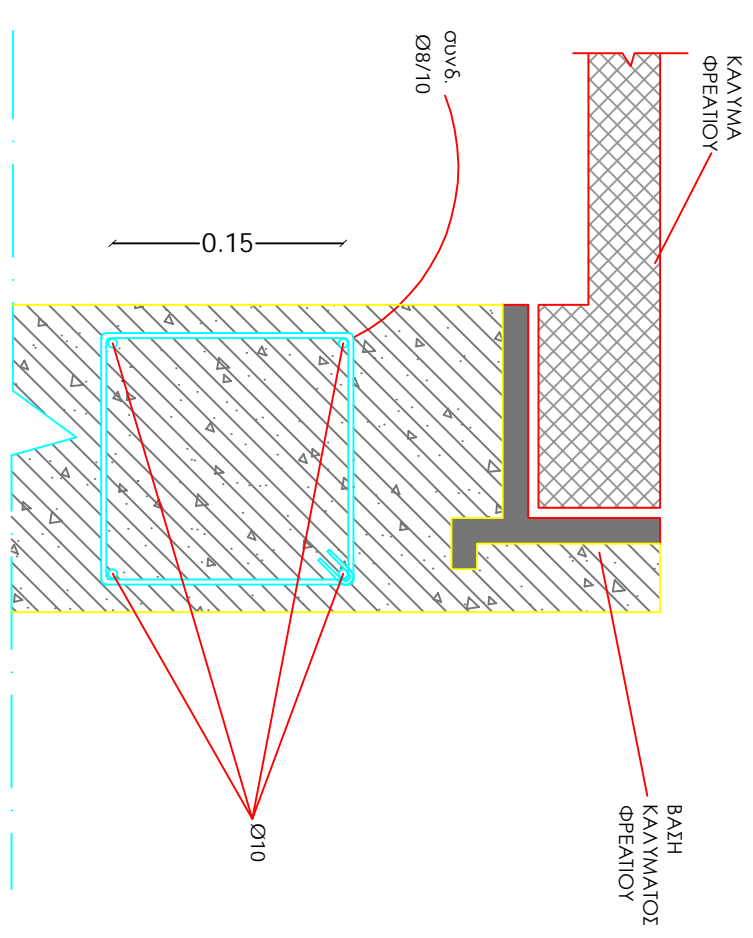

ΕΥΑΟΥΤΠΟΣ ΦΡΕΑΤΙΟΥ

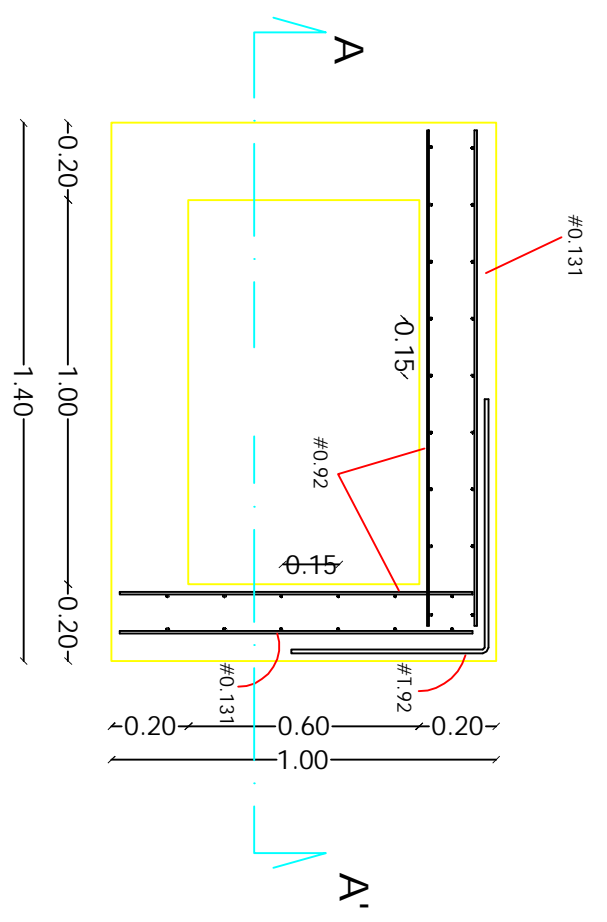

ΤΟΜΗ Α - Α' ΕΥΑΟΥΤΠΟΥ

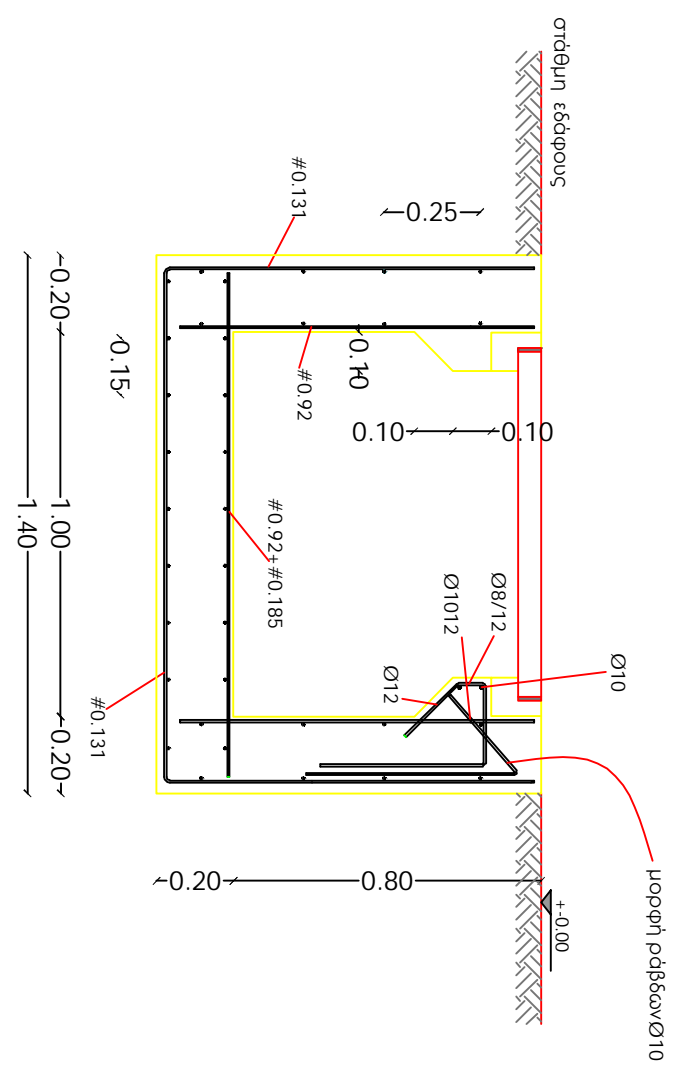

Κλίμακα λεπτομέρειας 1:5

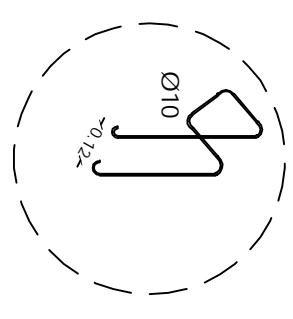

Κλίμακα σχεδίου 1:20

01 / 2014	ΤΟ ΣΧΕΔΙΟ ΑΥΤΟ ΕΙΝΑΙ ΓΝΩΣΤΟ ΚΑΙ ΕΠΙΧΕΙΡΗΣΙΑΚΟ ΤΟΥ Ο.Τ.Ε. Η ΧΡΗΣΙΜΟΠΟΙΗΣΗ ΤΟΥ ΑΠΟ ΤΡΙΤΟΥΣ ΧΩΡΙΣ ΤΗΝ ΑΔΕΙΑ ΤΟΥ ΙΔΙΟΚΤΗΤΗ ΑΠΑΓΟΡΕΥΕΤΑΙ.
ΕΚΔ. ΗΜΕΡΟΜΗΝΗ	ΣΧΕΔΙΑΣΤΗ ΜΕΛΕΤΗ
01 / 2014	ΜΕΛΕΤΗ ΕΛΕΓΧΟΣ ΕΛΕΓΧΟΣ
ΦΡΕΑΤΙΟ ΦΙΥ	
ΥΠΟΔΕΥΧΝΣΗ ΜΕΛΕΤΩΝ ΔΙΚΤΥΩΝ & Γ.Π.Σ.	
OTE	
ΦΥΜΑ	1/1

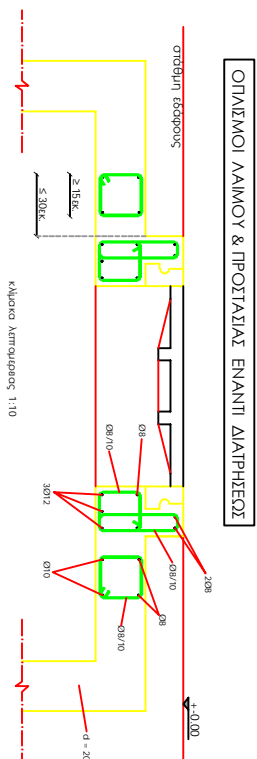
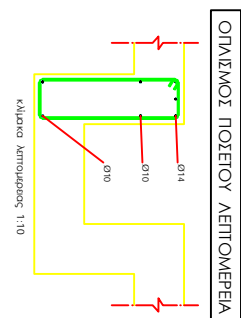
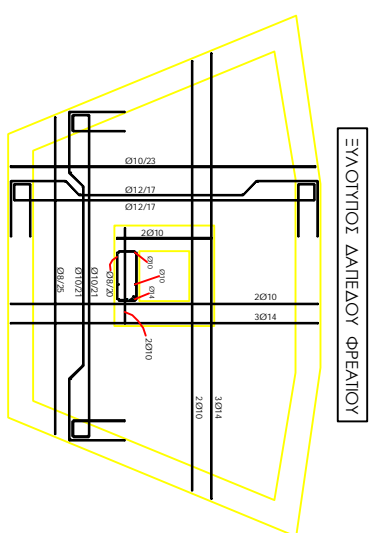
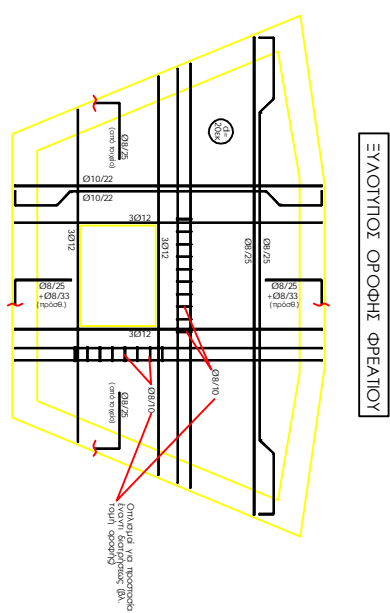
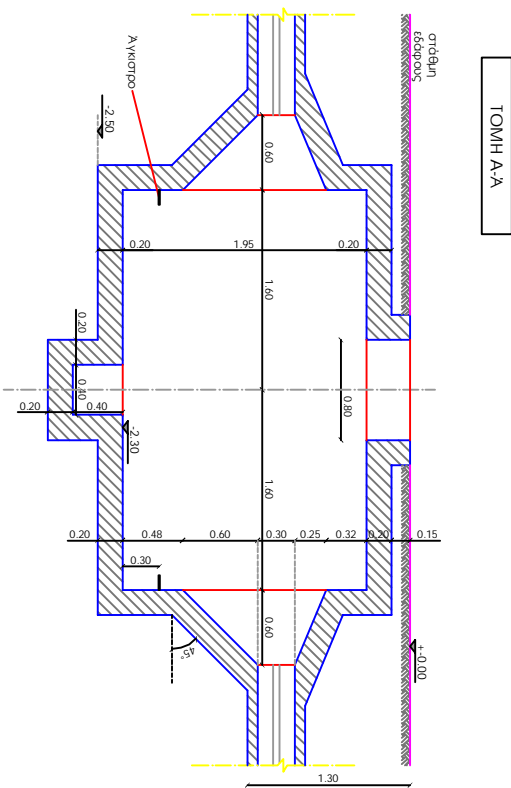
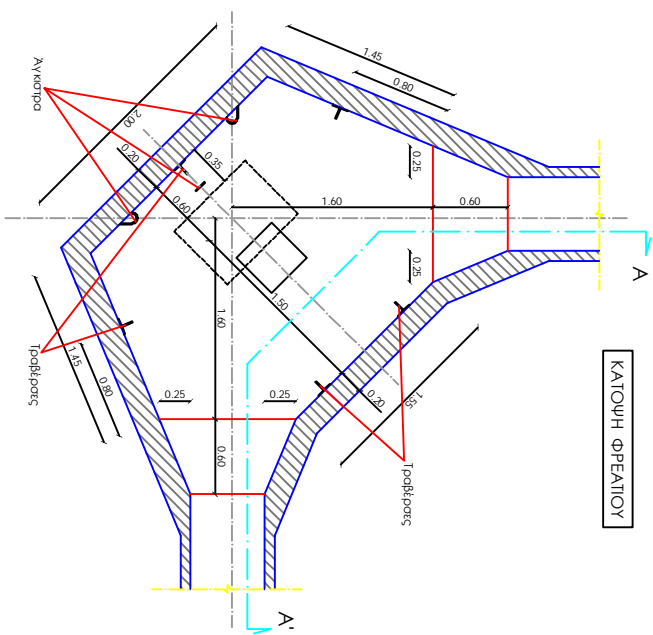

ΠΑΡΑΤΗΡΗΣΕΙΣ

1. Το πλίκρις των στοιχείων από συμπλέγμα (πλακάκι και τσιμεντο) είναι 20 εκ.
2. Ο οπλισμός των τοίχων, ηλέκτρα δακ. 8/18 εκ.
α. Στην εσωτερική πλευρά: οριζόντια 08/ 25 εκ.
β. Στην εξωτερική πλευρά: εφέχονα # 08/ 25 εκ.
3. Η μέγιστη οπρική κατακόρυφη απόσταση 40 εκ.
4. Τα στοιχεία ενδοίτων των μακροδιαμήγων στη φρεατία (" κανάλια ") κατασκευάζονται στη οριζόντια ενδοίτων του εκδοίτων φρεατίου (βλ σχέδιο ΤΟΜΗ Α-Α) στη οριζόντια ενδοίτων των οπριών, στη οριζόντια ενδοίτων του οριζόντιου βελ γινέτα οριζ. στη οριζ. Αμμοχώρα.
5. Στην οροφή των φρεατίου περιμετρικά οπριών έχει χυθεί κάλυμα Αμμοχώρα. Η στρώση της οροφής από δάπεδοις οριζ. οπριών είναι στη οριζ. Αμμοχώρα.

ΣΤΡΩΜΑ	ΕΠΕΝΔΟΥΣΗ
ΕΠΙΧΡΩΜΑΤΙΣΜΟΣ	ΚΑΤΑΡΤΙΣΗ
ΕΠΙΧΡΩΜΑΤΙΣΜΟΣ	ΚΑΤΑΡΤΙΣΗ
ΕΠΙΧΡΩΜΑΤΙΣΜΟΣ	ΚΑΤΑΡΤΙΣΗ
ΕΠΙΧΡΩΜΑΤΙΣΜΟΣ	ΚΑΤΑΡΤΙΣΗ
ΕΠΙΧΡΩΜΑΤΙΣΜΟΣ	ΚΑΤΑΡΤΙΣΗ
ΕΠΙΧΡΩΜΑΤΙΣΜΟΣ	ΚΑΤΑΡΤΙΣΗ
ΕΠΙΧΡΩΜΑΤΙΣΜΟΣ	ΚΑΤΑΡΤΙΣΗ
ΕΠΙΧΡΩΜΑΤΙΣΜΟΣ	ΚΑΤΑΡΤΙΣΗ
ΕΠΙΧΡΩΜΑΤΙΣΜΟΣ	ΚΑΤΑΡΤΙΣΗ

ΦΡΕΑΤΙΟ ΦΙ ΟΡΟΦΗ ΓΚΡΑΒΕ

Κλίμακα σχεδίου 1/20

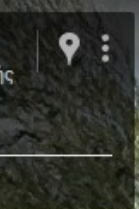

ΚΑΤΑΣΚΕΥΗ ΒΑΣΗΣ
ΚΑΜΠΙΝΑΣ Γ3



ΚΑΜΠΙΝΑ Γ3 – LINK

ΕΥΛΟΥΤΥΠΟΣ ΒΑΣΗΣ ΚΑΜΠΙΝΑΣ C3 ΤΟΜΗ Β - Β

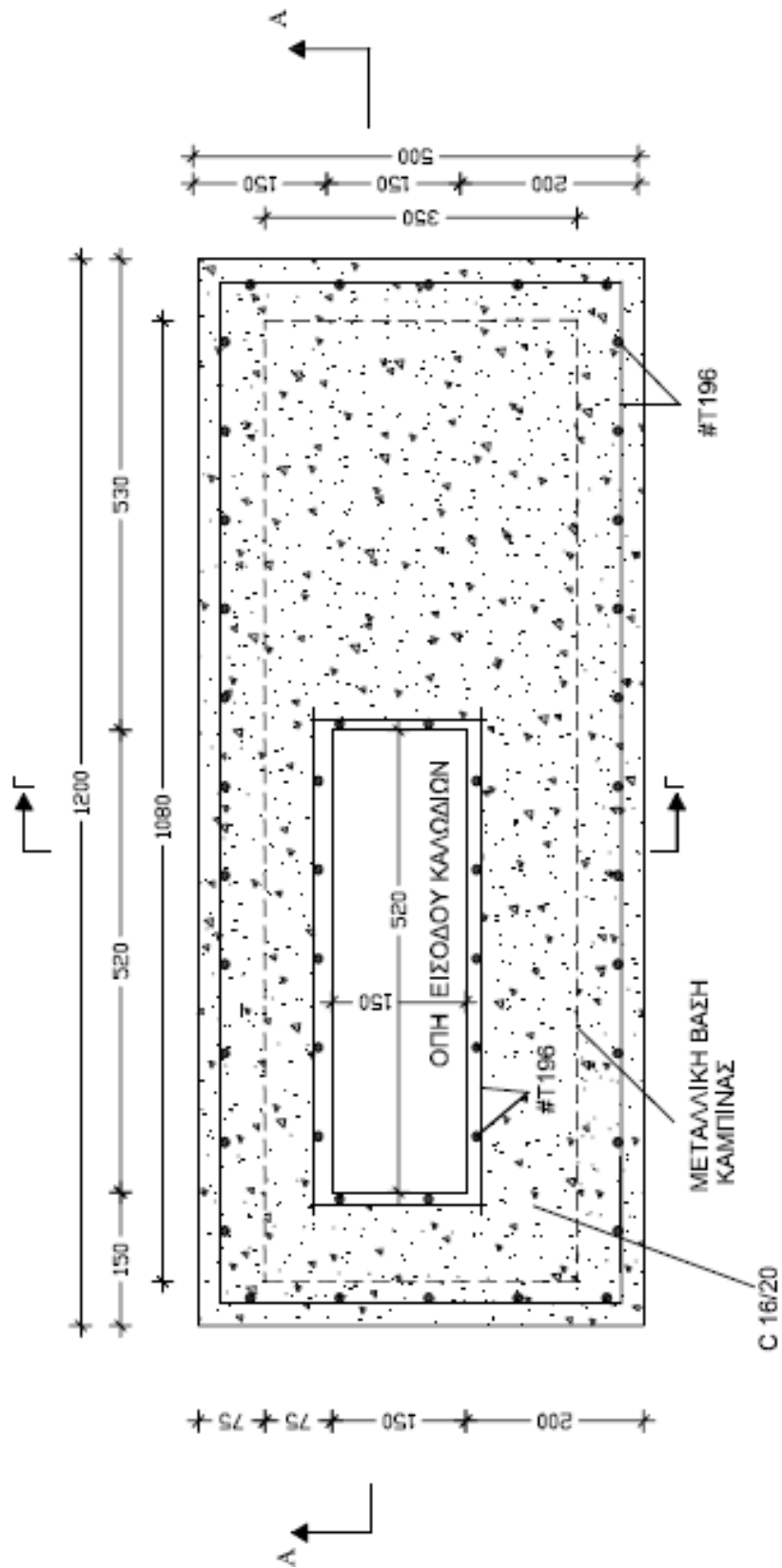

ΕΥΛΟΓΥΠΟΣ ΒΑΣΗΣ ΚΑΜΠΙΝΑΣ C3
ΤΟΜΗ Α - Α

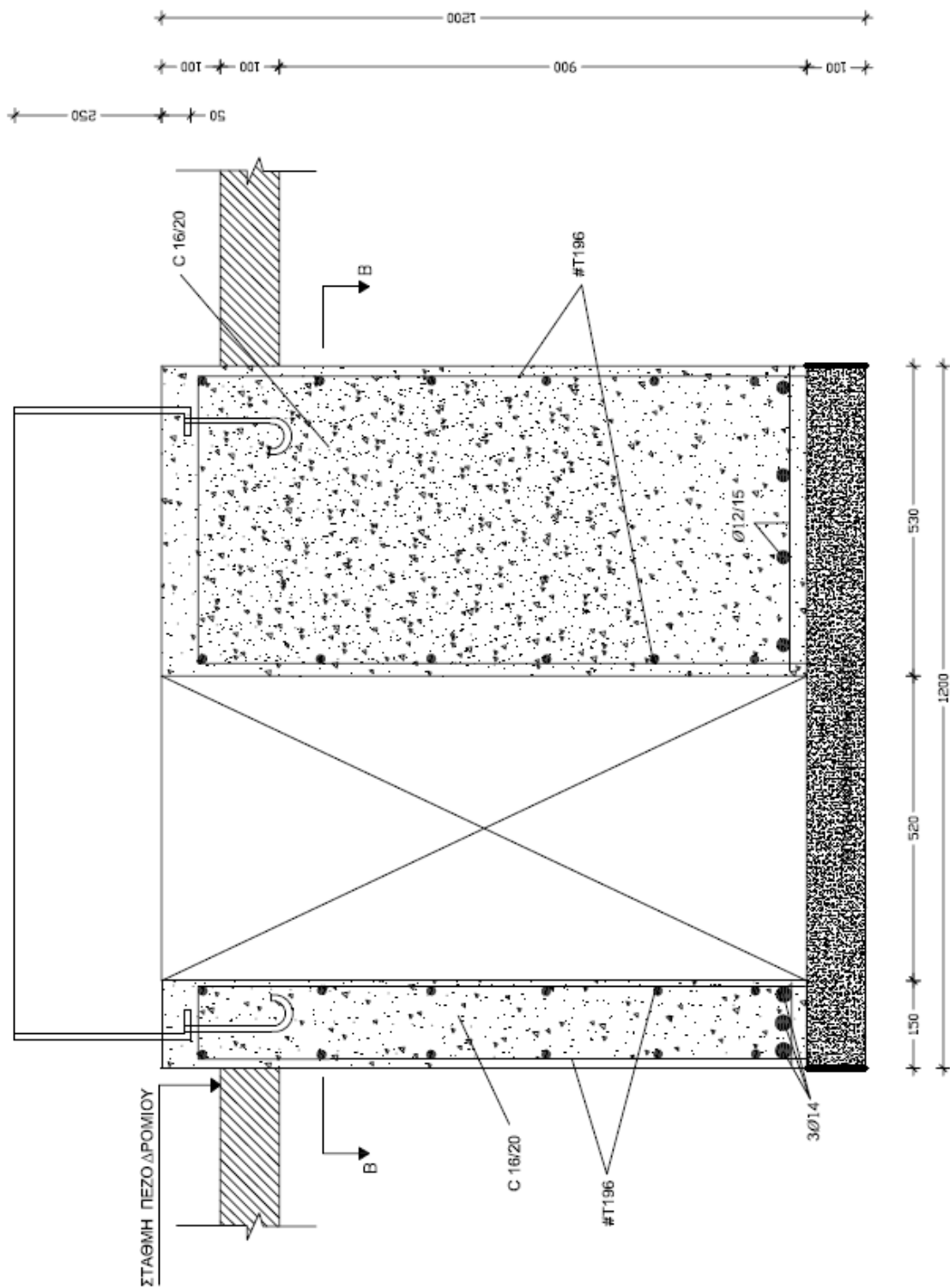

Μετατόπιση καμπίνας Γ3

Για την κατασκευή καμπίνας Γ3 θα απαιτηθεί η κατασκευή βάσης διαστάσεων

Μήκος 1,2 μέτρα
Πλάτος 0,5 μέτρα
Βάθος εκσκαφής 1 μέτρο

Στην βάση θα τοποθετηθεί η καμπίνα διαστάσεων

Μήκος 1,2 μέτρα
Πλάτος 0,40 μέτρα
Ύψος 1,56 μέτρα

Φρεάτιο ΦΙ

Οι διαστάσεις του φρεατίου θα είναι

Μήκος 1,8 μέτρα
Πλάτος 1,8 μέτρα
Βάθος 2,50 μέτρα

Στην τελική διαμορφωμένη επιφάνεια θα βρίσκεται φρεάτιο διαστάσεων μήκους 0,8 μέτρων και πλάτους 0,6 μέτρων

Φρεάτιο ΦΙν

Οι διαστάσεις του φρεατίου θα είναι

Μήκος 1,4 μέτρα
Πλάτος 1 μέτρο
Βάθος 1 μέτρο

Στην τελική διαμορφωμένη επιφάνεια θα βρίσκεται φρεάτιο διαστάσεων μήκους 0,8 μέτρων και πλάτους 0,6 μέτρων

Διαστάσεις εκσκαφής για Μ/Τ

Πλάτος 10 εκ.
Βάθος 50 εκ.

Διαστάσεις εκσκαφής για τάφρο

Πλάτος 40 εκ.
Βάθος 80 & 50 εκ.



Διαστάσεις εκσκαφής για Μ/Σ

Πλάτος 40 εκ.
Βάθος 50 με 70 εκ.



M/Σ 0+6+1 D/G

M/Σ 0+6+1 D/G

Nicos Stavros 7/II
με οριζόντιο
Nicos Stavros 7/II
(40x70)
Tropos Yn.A.1/5b
(40x70)
Nicos Stavros 7/II
(40x50)
Tropos Yn.A.1/5b
(40x70)
Nicos Stavros 7/II
(40x70)
Nicos Stavros 7/II
(40x50)
Tropos Yn.A.1/5b
(40x70)
Nicos Stavros 7/II
(40x70)

M/Σ 0+6+1 D/G
(2mde B4+1 mde B7)

M/T 1 050+0+1 mde B7

M/Σ 1+8 Φ110+2 Φ40 / (E/2) / 1.7m
1x (2mde B4 + 1 mde B7) εντός Φ110 / 1.7m
20.77m
Αναμ. 1+8 Φ110+2 Φ40 / 1m

M/T (2+0+1) (E/B7) (E/1) (3X18) (B/0.7) 200m

F3-355

M/T (2+0+1) (E/1) (2X18) (B/0.7) 90m

M/T 1 050+0+1 mde B7

ΕΞΟΥΣΙΟΔΟΤΗΣΗ

Στο Μαρούσι Αττικής, σήμερα, την 31.7.2017, ο κάτωθι υπογράφων κ. **Τσαμάζ Μιχαήλ** του **Κοσμά** και της **Παρασκευής**, γεννηθείς στην Αθήνα στις 12.9.1958, κάτοικος Αμαρουσίου Αττικής (Λεωφόρος Κηφισίας αριθ. 99), κάτοχος του υπ' αριθ. ΑΒ 516212/1.9.2006 Δελτίου Ταυτότητας που εκδόθηκε από το Τ.Α. Μελισσίων, Πρόεδρος του Διοικητικού Συμβουλίου και Διευθύνων Σύμβουλος της ανώνυμης εταιρείας με την επωνυμία «**ΟΡΓΑΝΙΣΜΟΣ ΤΗΛΕΠΙΚΟΙΝΩΝΙΩΝ ΕΛΛΑΔΟΣ ΑΝΩΝΥΜΗ ΕΤΑΙΡΕΙΑ**» και με το διακριτικό τίτλο «**ΟΤΕ**», που εδρεύει στο Μαρούσι Αττικής, Λεωφόρος Κηφισίας αριθ. 99, Α.Φ.Μ. 094019245 – Δ.Ο.Υ. Φ.Α.Ε. Αθηνών, ενεργών, με την ως άνω ιδιότητά μου, ως νόμιμος εκπρόσωπος αυτής, με την παρούσα **εξουσιοδοτώ**, ως ειδικούς πληρεξουσίου, αντιπροσώπους και αντικλήτους, τους:

ΕΠΩΝΥΜΟ	ΟΝΟΜΑ	ΟΝΟΜΑ ΠΑΤΡΟΣ	Α.Δ.Τ/ΑΡ. ΔΙΑΒΑΤ.	ΕΚΔΟΥΣΑ ΑΡΧΗ
ΒΙΤΕΛΛΑΣ	ΙΣΙΔΩΡΟΣ	ΝΙΚΟΛΑΟΣ	Μ 147905	Π.Α. ΑΘΗΝΩΝ
ΚΑΡΑΧΑΛΙΟΣ	ΑΘΑΝΑΣΙΟΣ	ΑΝΑΣΤΑΣΙΟΣ	ΑΕ 559603	Τ.Α. ΧΑΛΑΝΔΡΙΟΥ
ΑΚΡΙΔΑ	ΑΙΚΑΤΕΡΙΝΗ	ΘΕΟΔΩΡΟΣ	ΑΚ 621762	Τ.Α. ΑΜΑΡΟΥΣΙΟΥ
ΜΑΚΡΗ	ΕΥΔΟΞΙΑ	ΑΛΕΞΑΝΔΡΟΣ	ΑΚ 085099	Τ.Α. ΠΕΙΡΑΙΩΣ
ΚΑΚΑΒΑΣ	ΓΕΩΡΓΙΟΣ	ΔΗΜΗΤΡΙΟΣ	ΑΚ219425	Τ.Α. ΠΑΠΑΓΟΥ
ΣΑΚΚΑΣ	ΚΩΝΣΤΑΝΤΙΝΟΣ	ΓΕΡΑΣΙΜΟΣ	ΑΜ 451202	Τ.Α. ΚΩ ΔΩΔΕΚΑΝΗΣΟΥ
ΣΠΥΡΙΔΑΚΗΣ	ΝΙΚΟΛΑΟΣ	ΓΕΩΡΓΙΟΣ	ΑΑ369183	Υ.Α. ΗΡΑΚΛΕΙΟΥ
ΘΑΝΑΣΟΥΡΑ	ΖΩΗ	ΓΕΩΡΓΙΟΣ	ΑΗ 477740	Τ.Α. ΛΑΜΙΑΣ
ΣΠΑΝΟΣ	ΔΗΜΗΤΡΙΟΣ	ΧΡΗΣΤΟΣ	ΑΕ 225764	Υ.Α ΠΑΤΡΩΝ
ΝΤΡΟΥΛΙΑ	ΜΑΡΙΑ	ΧΡΗΣΤΟΣ	Σ 355275	Τ.Α. ΑΡΓΟΥΣ
ΜΠΡΙΤΣΙΑΝΗΣ	ΑΘΑΝΑΣΙΟΣ	ΑΝΤΩΝΙΟΣ	ΑΝ 205726	Τ.Α. ΤΟΥΜΠΑΣ- ΤΡΙΑΝΔΡΙΑΣ
ΠΑΝΤΑΖΗΣ	ΣΩΤΗΡΙΟΣ	ΠΕΤΡΟΣ	Ξ 695445	Α.Δ. ΛΑΡΙΣΑΣ
ΜΗΤΡΟΥΣΙΔΗΣ	ΑΝΑΣΤΑΣΙΟΣ	ΣΠΥΡΙΔΩΝ	ΑΖ 032525	Τ.Α. ΗΡΑΚΛΕΙΟΥ ΑΤΤΙΚΗΣ
ΜΠΑΜΠΛΗ	ΧΡΥΣΗ	ΑΝΑΣΤΑΣΙΟΣ	Π 473885	ΥΠ/ΝΣΗ ΑΣΦ. ΑΛΕΞΑΝΔΡΟΥΠΟΛΗΣ
ΜΟΥΤΖΟΥΚΗΣ	ΚΩΝΣΤΑΝΤΙΝΟΣ	ΓΕΩΡΓΙΟΣ	Χ 866543	Τ.Α. ΙΩΑΝΝΙΝΩΝ
ΑΠΕΡΓΗΣ	ΝΙΚΟΛΑΟΣ	ΓΕΩΡΓΙΟΣ	ΑΗ 942665	Τ.Α. ΕΡΜΟΥΠΟΛΕΩΣ ΚΥΚΛΑΔΩΝ
ΓΑΛΑΝΟΣ	ΣΤΥΛΙΑΝΟΣ	ΜΙΧΑΗΛ	ΑΒ 651971	Α.Τ. ΠΕΡΙΦΕΡΕΙΑΣ ΧΙΟΥ
ΒΑΛΑΣΑΚΗΣ	ΜΙΧΑΗΛ	ΝΙΚΟΛΑΟΣ	ΑΕ 437111	Τ.Α. ΣΑΜΟΥ
ΓΕΩΡΓΙΑΔΗΣ	ΓΕΩΡΓΙΟΣ	ΣΠΥΡΙΔΩΝ	ΑΝ 089527	Τ.Α. ΠΕΙΡΑΙΑ

ΔΙΑΚΟΣΑΒΒΑΣ	ΑΝΑΣΤΑΣΙΟΣ	ΓΕΩΡΓΙΟΣ	ΑΜ 566651	Υ.Α. ΡΟΔΟΥ
ΤΑΠΡΑΝΤΖΗΣ	ΣΩΚΡΑΤΗΣ	ΔΗΜΗΤΡΙΟΣ	ΑΒ 953304	Τ.Α. ΚΩ
ΔΙΑΜΑΝΤΟΠΟΥΛΟΣ	ΙΩΑΝΝΗΣ	ΤΙΜΟΘΕΟΣ	ΑΗ 140249	ΤΑ ΒΟΥΛΑΣ
ΜΑΚΡΗΣ	ΠΑΝΑΓΙΩΤΗΣ	ΔΗΜΗΤΡΙΟΣ	ΑΕ561528	ΤΑ ΠΕΙΡΑΙΩΣ
ΑΛΜΠΑΝΟΠΟΥΛΟΣ	ΝΙΚΟΛΑΟΣ	ΓΕΩΡΓΙΟΣ	Σ676637	ΑΤ ΠΕΡΑΜΑΤΟΣ
ΤΣΑΒΔΑΡΙΔΗΣ	ΛΑΖΑΡΟΣ	ΚΩΝΣΤΑΝΤΙΝΟΣ	ΑΖ538530	ΤΑ ΒΥΡΩΝΟΣ
ΔΑΡΑΤΣΙΑΝΑΚΗΣ	ΠΕΡΙΚΛΗΣ	ΠΕΤΡΟΣ	ΑΚ601029	ΤΑ ΜΑΝΔΡΑΣ
ΤΣΙΡΜΠΑΣ	ΚΩΝΣΤΑΝΤΙΝΟΣ	ΚΩΝΣΤΑΝΤΙΝΟΣ	ΑΚ 211346	Τ.Α. ΒΥΡΩΝΑ
ΔΟΥΔΑΛΗΣ	ΑΝΤΩΝΙΟΣ	ΚΩΝΣΤΑΝΤΙΝΟΣ	ΑΕ 025734	Τ.Α. ΔΑΦΝΗΣ
ΜΠΟΥΧΑΛΗΣ	ΙΩΑΝΝΗΣ	ΕΥΑΓΓΕΛΟΣ	ΑΕ 022600	Τ.Α. ΚΕΡΑΤΣΙΝΙΟΥ
ΒΛΑΖΑΚΗΣ	ΕΜΜΑΝΟΥΗΛ	ΠΑΝΤΕΛΗΣ	ΑΗ 549904	Τ.Α. ΜΑΡΚΟΠΟΥΛΟΥ
ΚΟΥΡΟΥΚΛΗΣ	ΓΕΩΡΓΙΟΣ	ΑΘΑΝΑΣΙΟΣ	ΑΚ 458877	Τ.Α. ΜΥΚΟΝΟΥ
ΣΚΟΥΡΑΣ	ΙΩΑΝΝΗΣ	ΠΑΝΑΓΙΩΤΗΣ	ΑΙ 476310	Τ.Α. ΛΑΜΙΑΣ
ΑΝΑΓΝΩΣΤΟΥ	ΜΙΧΑΗΛ	ΧΑΡΑΛΑΜΠΟΣ	ΑΖ 998931	Α.Τ. ΑΜΦΙΣΣΑΣ
ΜΠΙΚΑΣ	ΙΩΑΝΝΗΣ	ΣΕΡΑΦΕΙΜ	Κ 695959	Α.Τ. ΦΟΥΡΝΑΣ
ΑΡΒΑΝΙΤΗΣ	ΧΑΡΑΛΑΜΠΟΣ	ΙΩΑΝΝΗΣ	Ρ 805065	Α.Τ. ΚΥΜΗΣ
ΜΕΡΤΖΑΝΗΣ	ΚΩΝΣΤΑΝΤΙΝΟΣ	ΒΑΣΙΛΕΙΟΣ	ΑΖ 492828	Τ.Α. ΛΙΒΑΔΕΙΑΣ
ΓΚΟΝΗΣ	ΑΝΑΣΤΑΣΙΟΣ	ΠΑΝΑΓΙΩΤΗΣ	Λ 930560	ΑΤ ΝΑΥΠΛΙΟΥ
ΓΑΤΣΑΚΟΣ	ΑΛΕΞΑΝΔΡΟΣ	ΧΑΡΑΛΑΜΠΟΣ	Π 118327	ΤΑ ΤΡΙΠΟΛΗΣ
ΛΙΓΚΡΗ	ΜΑΡΙΑ	ΕΥΑΓΓΕΛΟΣ	ΑΖ 724322	ΤΑ ΤΡΙΠΟΛΗΣ
ΦΑΣΜΟΥΛΟΣ	ΚΩΝΣΤΑΝΤΙΝΟΣ	ΙΩΑΝΝΗΣ	ΑΒ 802203	ΤΑ ΣΠΑΡΤΗΣ
ΤΟΜΑΡΑΣ	ΦΙΛΙΠΠΟΣ	ΙΩΑΝΝΗΣ	Φ 306396	ΑΤ ΠΥΛΟΥ
ΛΥΡΩΝΗΣ	ΝΙΚΟΛΑΟΣ	ΙΩΑΝΝΗΣ	ΑΗ456212	Υ.Α. ΗΡΑΚΛΕΙΟΥ
ΓΙΑΠΙΤΖΑΚΗΣ	ΜΙΧΑΗΛ	ΕΜΜΑΝΟΥΗΛ	ΑΕ464931	Α.Τ.ΑΓ.ΝΙΚΟΛΑΟΥ
ΚΟΥΡΕΜΕΤΗΣ	ΓΡΗΓΟΡΙΟΣ	ΑΝΤΩΝΙΟΣ	ΑΖ970878	Τ.Α. ΡΕΘΥΜΝΗΣ
ΜΑΡΑΓΚΑΚΗΣ	ΓΕΩΡΓΙΟΣ	ΑΝΔΡΕΑΣ	ΑΙ467414	Α.Τ.Ν.ΚΥΔΩΝΙΑΣ
ΠΑΝΑΓΟΠΟΥΛΟΣ	ΓΕΩΡΓΙΟΣ	ΣΠΥΡΙΔΩΝ	Χ 301364	Τ.Α ΑΙΓΙΟΥ
ΔΙΚΑΙΑΚΟΣ	ΜΙΧΑΗΛ	ΒΑΣΙΛΕΙΟΣ	ΑΜ 746795	Υ.Α ΠΥΡΓΟΥ ΗΛΕΙΑΣ
ΑΠΟΣΤΟΛΑΤΟΣ	ΑΛΕΞΑΝΔΡΟΣ	ΓΕΡΑΣΙΜΟΣ	ΑΕ 300153	Α.Τ ΑΡΓΟΣΤΟΛΙΟΥ
ΚΟΝΤΟΓΙΑΝΝΗΣ	ΓΕΩΡΓΙΟΣ	ΚΩΝΣΤΑΝΤΙΝΟΣ	ΑΝ 264066	Υ.Α ΑΓΡΙΝΙΟΥ
ΑΔΑΜΟΠΟΥΛΟΣ	ΜΙΧΑΗΛ	ΚΩΝΣΤΑΝΤΙΝΟΣ	Χ 189839	Α.Τ ΝΕΟΥ ΚΟΣΜΟΥ (ΑΘΗΝΑ)
ΣΚΙΑΔΑΣ	ΣΠΥΡΙΔΩΝ	ΠΑΝΑΓΙΩΤΗΣ	Ι 539381	Α.Τ ΛΕΥΚΑΔΟΣ
ΚΑΡΑΝΤΩΝΗΣ	ΙΩΑΝΝΗΣ	ΑΣΤΕΡΙΟΣ	ΑΚ 797433	Τ.Α. ΠΕΤΡΟΥΠΟΛΗΣ
ΚΟΥΤΣΗΣ	ΓΕΩΡΓΙΟΣ	ΠΑΝΑΓΙΩΤΗΣ	ΑΚ 040901	Α.Τ. ΓΛΥΦΑΔΑΣ

ΑΝΑΓΝΩΣΤΟΠΟΥΛΟΣ	ΓΕΩΡΓΙΟΣ	ΙΩΑΝΝΗΣ	AZ 119540	A.T. ΙΛΙΟΥ
ΚΩΝΣΤΑΝΤΑΚΗ	ΜΑΡΙΑΝΘΗ	ΕΛΕΥΘΕΡΙΟΣ	X 540784	A.T. Ν.ΚΟΣΜΟΥ
ΠΑΝΑΓΟΠΟΥΛΟΣ	ΓΕΩΡΓΙΟΣ	ΝΙΚΟΛΑΟΣ	AZ 520692	A.T. ΑΓ. ΔΗΜΗΤΡΙΟΥ
ΚΑΤΣΙΜΕΝΤΕΣ	ΧΑΡΑΛΑΜΠΟΣ	ΣΩΤΗΡΙΟΣ	ΑΕ 984776	A.T. ΑΛΙΒΕΡΙΟΥ
ΠΥΡΑΛΗΣ	ΔΗΜΗΤΡΙΟΣ	ΓΕΩΡΓΙΟΣ	T 835388	Ι'Τ.Α. ΘΕΣΣΑΛΟΝΙΚΗΣ
ΚΟΥΤΣΟΥΒΕΛΗΣ	ΚΩΝΣΤΑΝΤΙΝΟΣ	ΒΑΣΙΛΕΙΟΣ	AZ 151152	T.A. ΚΑΛΑΜΑΡΙΑΣ
ΜΥΡΟΦΤΣΑΛΗΣ	ΠΑΥΛΟΣ	ΘΩΜΑΣ	Π 434320	Ζ'Τ.Α. ΘΕΣΣΑΛΟΝΙΚΗΣ
ΠΛΙΑΤΣΚΑΣ	ΓΕΩΡΓΙΟΣ	ΑΛΕΞΑΝΔΡΟΣ	ΑΕ 168751	A.T. ΚΑΛΛΙΝΔΟΙΩΝ
ΜΙΧΑΛΑΚΗ	ΚΩΝΣΤΑΝΤΙΑ	ΑΘΑΝΑΣΙΟΣ	AZ 338955	A.T. ΚΑΣΣΑΝΔΡΕΙΑΣ
ΠΑΠΑΧΡΗΣΤΟΥ	ΧΡΗΣΤΟΣ	ΧΑΡΑΛΑΜΠΟΣ	ΑΗ 664415	T.A. ΝΕΑΠΟΛΗΣ
ΚΩΤΟΥΛΑΣ	ΔΗΜΗΤΡΙΟΣ	ΙΩΑΝΝΗΣ	ΑΚ 967475	ΥΑ ΛΑΡΙΣΑΣ
ΡΟΜΟΣΙΟΣ	ΑΠΟΣΤΟΛΟΣ	ΔΗΜΗΤΡΙΟΣ	AZ 768477	ΤΑ ΤΡΙΚΑΛΩΝ
ΠΑΤΣΟΓΙΑΝΝΗΣ	ΦΙΛΙΠΠΟΣ	ΑΘΑΝΑΣΙΟΣ	ΑΙ 312029	ΥΑ ΒΟΛΟΥ
ΡΙΤΣΟΥΔΗ	ΔΕΣΠΟΙΝΑ	ΓΕΩΡΓΙΟΣ	ΑΝ 340449	ΤΑ ΚΑΡΔΙΤΣΑΣ
ΧΑΤΖΗΣ	ΙΩΑΝΝΗΣ	ΣΩΤΗΡΙΟΣ	ΑΗ 828879	T.A. ΒΕΡΟΙΑΣ
ΠΕΤΡΟΥΣΗΣ	ΧΡΗΣΤΟΣ	ΑΝΑΣΤΑΣΙΟΣ	ΑΕ 352622	T.A. ΕΔΕΣΣΑΣ
ΤΟΥΦΑΣ	ΑΓΓΕΛΟΣ	ΑΠΟΣΤΟΛΟΣ	Σ 483429	T.A. ΚΑΤΕΡΙΝΗΣ
ΚΑΡΑΓΙΑΝΝΗΣ	ΓΑΡΥΦΑΛΛΟΣ	ΑΣΤΕΡΙΟΣ	AZ 853537	T.A. ΚΙΛΚΙΣ
ΑΝΑΣΤΑΣΙΟΥ	ΚΩΝΣΤΑΝΤΙΝΟΣ	ΙΩΑΝΝΗΣ	AZ 788053	T.A. ΚΟΖΑΝΗΣ
ΤΕΓΑΣ	ΜΙΧΑΗΛ	ΓΕΩΡΓΙΟΣ	X 987115	T.A. ΦΛΩΡΙΝΑΣ
ΤΖΗΜΑΣ	ΧΡΗΣΤΟΣ	ΗΛΙΑΣ	AZ 300224	T.A. ΚΑΣΤΟΡΙΑΣ
ΤΣΙΜΠΕΡΙΔΟΥ	ΕΛΕΝΗ	ΚΡΥΩΝΑΣ	ΑΜ725566	T.A. ΡΟΔΟΠΗΣ
ΤΣΙΠΙΖΙΔΗΣ	ΚΥΡΙΑΚΟΣ	ΒΑΣΙΛΕΙΟΣ	ΑΕ911826	T.A. ΞΑΝΘΗΣ
ΚΥΡΙΑΚΟΥ	ΚΥΡΙΑΚΟΣ	ΣΤΕΦΑΝΟΣ	X281137	ΥΠ. ΑΣΦ. ΑΛΕΞ/ΠΟΛΗΣ
ΚΟΣΜΙΔΗΣ	ΕΥΣΤΡΑΤΙΟΣ	ΔΙΑΜΑΝΤΗΣ	ΑΕ401771	T.A. ΔΡΑΜΑΣ
ΓΙΟΡΟΓΛΟΥ	ΔΗΜΗΤΡΑ	ΑΝΑΣΤΑΣΙΟΣ	AZ311113	A.T. ΑΡΙΔΑΙΑΣ
ΠΑΠΑΧΡΗΣΤΟΥ	ΝΙΚΟΛΑΟΣ	ΔΗΜΗΤΡΙΟΣ	AZ341367	ΥΠ. ΑΣΦ. ΣΕΡΡΩΝ
ΜΑΤΘΑΙΟΥ	ΜΑΡΙΑ	ΕΜΜΑΝΟΥΗΛ	ΑΜ927978	T.A. ΜΥΤΙΛΗΝΗΣ
ΚΩΣΤΑΜΕΝΑΣ	ΒΑΣΙΛΕΙΟΣ	ΔΗΜΗΤΡΙΟΣ	ΑΗ 740056	A.T. ΚΑΤΣΙΚΑ ΙΩΑΝΝΙΝΩΝ
ΤΟΛΗΣ	ΧΡΗΣΤΟΣ	ΣΠΥΡΙΔΩΝ	ΑΕ 287542	A.T. ΦΙΛΙΠΠΙΑΔΑΣ
ΑΪΒΑΤΖΙΔΗΣ	ΙΩΑΝΝΗΣ	ΚΩΝΣΤΑΝΤΙΝΟΣ	ΑΑ 063164	A.T. Ν. ΗΡΑΚΛΕΙΟΥ ΑΤΤΙΚΗΣ
ΑΛΕΞΙΟΥ	ΚΩΝΣΤΑΝΤΙΝΟΣ	ΓΕΩΡΓΙΟΣ	ΑΕ 769743	T.A. ΗΓΟΥΜΕΝΙΤΣΑΣ



ΠΡΟΕΔΡΟΣ Δ.Σ. & ΔΙΕΥΘΥΝΩΝ ΣΥΜΒΟΥΛΟΣ
CHAIRMAN OF THE BOARD & CEO

ΚΑΤΣΑΝΟΣ	ΣΠΥΡΙΔΩΝ	ΧΡΗΣΤΟΣ	ΑΒ 815966	Τ.Α. ΠΡΕΒΕΖΗΣ
ΑΝΔΡΕΟΥ	ΑΛΕΞΑΝΔΡΑ	ΛΑΜΠΡΟΣ	ΑΒ 624110	ΤΑ ΑΓΙΟΥ ΙΩΑΝΝΗ ΡΕΝΤΗ
ΠΛΟΣΚΑΣ	ΝΙΚΗΦΟΡΟΣ	ΠΑΝΑΓΙΩΤΗΣ	ΑΚ 937227	Α.Τ. ΘΕΡΜΗΣ
ΝΟΥΣΗΚΥΡΟΥ	ΑΛΚΙΒΙΑΔΗΣ	ΓΕΩΡΓΙΟΣ	ΑΖ 806731	Α.Τ. ΕΔΕΣΣΑΣ
ΜΠΑΚΑΡΟΣ	ΠΑΝΑΓΙΩΤΗΣ	ΣΩΤΗΡΙΟΣ	ΑΕ 121999	Τ.Α. ΠΑΤΗΣΙΩΝ
ΧΡΗΣΤΙΝΑΚΗΣ	ΙΩΑΝΝΗΣ	ΔΗΜΗΤΡΙΟΣ	ΑΚ 067433	Τ.Α. ΧΑΪΔΑΡΙΟΥ
ΚΥΚΝΑΣ	ΔΗΜΟΣΘΕΝΗΣ	ΝΙΚΟΛΑΟΣ	ΑΑ 027185	ΑΤ ΖΕΦΥΡΙΟΥ
ΖΕΡΒΑΣ	ΝΙΚΟΛΑΟΣ	ΝΕΣΤΟΡΑΣ	ΑΗ 104230	ΤΑ ΗΛΙΟΥΠΟΛΕΩΣ
ΔΑΜΒΑΚΑΡΗΣ	ΚΩΝΣΤΑΝΤΙΝΟΣ	ΖΑΝΝΗΣ	ΑΚ 112681	ΤΑ ΗΡΑΚΛΕΙΟΥ
ΚΑΡΑΚΩΣΤΑΣ	ΙΩΑΝΝΗΣ	ΕΠΑΜΕΙΝΩΝΔΑΣ	Ρ 295627	Α.Τ. Ν. ΑΡΤΑΚΗΣ ΧΑΛΚΙΔΑΣ
ΠΑΠΑΔΗΜΗΤΡΙΟΥ	ΙΩΑΝΝΗΣ	ΚΩΝΣΤΑΝΤΙΝΟΣ	ΑΝ 261397	Υ.Α ΑΓΡΙΝΙΟΥ
ΚΟΝΑΞΗΣ	ΒΑΣΙΛΕΙΟΣ	ΑΡΓΥΡΙΟΣ	ΑΗ024863	ΤΑ ΑΝΩ ΛΙΟΣΙΩΝ
ΜΟΥΤΑΦΙΔΗΣ	ΓΕΩΡΓΙΟΣ	ΜΙΧΑΗΛ	ΑΜ 882035	Τ.Α. ΒΕΡΟΙΑΣ
ΜΠΟΝΩΤΗΣ	ΑΠΟΣΤΟΛΟΣ	ΠΑΝΑΓΙΩΤΗΣ	ΑΕ 328236	Τ.Α. ΚΑΡΔΙΤΣΑΣ
ΤΣΙΛΦΙΔΗΣ	ΙΩΑΝΝΗΣ	ΓΕΩΡΓΙΟΣ	ΑΑ 233511	Α.Τ. ΤΟΥΜΠΑΣ
ΚΑΡΑΓΙΑΝΝΗ	ΒΑΣΙΛΙΚΗ	ΑΠΟΣΤΟΛΟΣ	ΑΗ 872677	Τ.Α. ΚΟΜΟΤΗΝΗΣ
ΚΩΝΣΤΑΝΤΗΣ	ΓΕΩΡΓΙΟΣ	ΑΘΑΝΑΣΙΟΣ	ΑΙ 871675	Α.Τ. ΓΡΕΒΕΝΩΝ
ΚΛΑΔΟΥΧΑΣ	ΓΕΩΡΓΙΟΣ	ΙΑΣΩΝ	ΑΙ 003564	Τ.Α. ΧΑΛΑΝΔΡΙΟΥ
ΚΟΥΡΑΜΠΑΣ	ΚΩΝΣΤΑΝΤΙΝΟΣ	ΓΕΩΡΓΙΟΣ	ΑΜ 139873	Τ.Α. Ν. ΦΙΛΑΔΕΛΦΕΙΑΣ
ΚΑΡΑΘΕΟΔΩΡΟΥ	ΚΩΝΣΤΑΝΤΙΝΟΣ	ΑΝΑΣΤΑΣΙΟΣ	Χ075083	ΑΤ ΠΑΠΑΓΟΥ
ΠΑΠΑΗΛΙΟΠΟΥΛΟΥ	ΑΓΓΕΛΙΚΗ	ΝΙΚΟΛΑΟΣ	Τ 016415	Τ.Α. ΠΑΤΗΣΙΩΝ

όπως, όλοι μαζί ή ο καθένας χωριστά, αντί εμού και για λογαριασμό της ΟΤΕ Α.Ε., **υποβάλλουν** αιτήσεις για την χορήγηση εγκρίσεων και αποφάσεων δικαιωμάτων διέλευσης των δικτύων ηλεκτρονικών επικοινωνιών στην ΟΤΕ Α.Ε. σε δημόσια και κοινόχρηστα ακίνητα, σύμφωνα με τις διατάξεις του άρθρου 28 του Ν. 4070/2012 (ΦΕΚ Α' 85/10.4.2012), της 528/075/23.6.2009 απόφασης της Ε.Ε.Τ.Τ. (ΦΕΚ Β'/10.7.2009), του Ν. 4463/2017 (ΦΕΚ Α' 42/30.3.2017) και κάθε άλλης σχετικής διατάξεως Νόμου, σε κάθε Δημόσια, Δημοτική και γενικά κάθε αρμόδια Αρχή, **υπογράφουν** με τις Αρχές αυτές κάθε κατά νόμο έγγραφο σχετικό με την χορήγηση δικαιωμάτων διέλευσης στην ΟΤΕ Α.Ε. και **γενικώς προβαίνουν** σε κάθε απαραίτητη κατά νόμο ενέργεια προς το σκοπό αυτό, καθώς επίσης να ενεργούν και κάθε άλλη πράξη, μέσα στα πλαίσια των εντολών που τους δίνονται με την παρούσα, ακόμη και αν δεν αναφέρεται ρητά σ' αυτήν, που είναι όμως απαραίτητη για την εκτέλεση των εντολών αυτών.

Ο ΕΞΟΥΣΙΟΔΟΤΩΝ

ΜΙΧΑΗΛ ΤΣΑΜΑΣ ΤΣΑΜΑΣ

Τ.Α. ΑΜΑΡΟΥΣΙΟΥ
ΒΕ ΟΡΗΘ 415

Για το δικαίωμα της χορήγησης

Μιχαήλ

Κοσμή

που εκδόθηκε

Μαρούσι

Ο ΔΕΙΞΙΜΟΤΗΤΕ ΥΠΗΡΕΣΙΑΣ

4

ΣΚΕΜΠΙΤΣΗ Ελένη

Διευθύντρια (Α.Υ.)

ΑΒ516212

Τ.Α. Μετριάτων

31/04/2017



ΥΠΕΥΘΥΝΗ ΔΗΛΩΣΗ
(άρθρο 8 Ν.1599/1986)

Η ακρίβεια των στοιχείων που υποβάλλονται με αυτή τη δήλωση μπορεί να ελεγχθεί με βάση το αρχείο άλλων υπηρεσιών (άρθρο 8 παρ. 4 Ν. 1599/1986)

ΠΡΟΣ ⁽¹⁾ :	ΔΗΜΟ ΑΧΑΡΝΩΝ						
Ο – Η Όνομα:	ΑΙΚΑΤΕΡΙΝΗ	Επώνυμο:	ΑΚΡΙΔΑ				
Όνομα και Επώνυμο Πατέρα:	ΘΕΟΔΩΡΟΣ ΑΚΡΙΔΑΣ						
Όνομα και Επώνυμο Μητέρας:	ΑΡΕΤΗ ΑΚΡΙΔΑ						
Ημερομηνία γέννησης ⁽²⁾ :	19-03-1970						
Τόπος Γέννησης:	ΚΑΣΤΟΡΙΑ						
Αριθμός Δελτίου Ταυτότητας:	ΑΚ 621762	Τηλ:	210-6332747				
Τόπος Κατοικίας:	ΑΘΗΝΑ	Οδός:		Αριθ:		ΤΚ:	
Αρ. Τηλεομοιοτύπου (Fax):	210-6332747	Δ/ση Ηλεκτρ. Ταχυδρομείου (Email):	aakrida@ote.gr				

Με ατομική μου ευθύνη και γνωρίζοντας τις κυρώσεις ⁽³⁾, που προβλέπονται από της διατάξεις της παρ. 6 του άρθρου 22 του Ν. 1599/1986, δηλώνω ότι:

Η εταιρεία " ΕΡΓΑΤΗΚΑΤ Α.Ε. ΤΕΧΝΙΚΗ ΕΤΑΙΡΕΙΑ" (3χλμ ΛΑΡΙΣΑΣ ΑΘΗΝΑΣ Τ.Κ. 41110 ΛΑΡΙΣΑ) είναι επίσημος εργολάβος του ΟΤΕ και έχει αναλάβει την εργολαβία <<ΜΕΤΑΤΟΠΙΣΗ ΔΙΚΤΥΟΥ ΛΟΓΩ ΚΑΤΑΣΚΕΥΗΣ ΑΓΩΓΟΥ ΟΜΒΡΙΩΝ ΠΕΡΙΦΕΡΕΙΑΣ ΑΤΤΙΚΗΣ >> και νόμιμος εκπρόσωπος του εργολάβου στον τόπο του έργου είναι ο ΧΑΤΖΗΚΥΡΙΑΚΟΣ ΑΛΕΞΑΝΔΡΟΣ κιν. : (6972006109)

Ημερομηνία: 13/01/2023

Ο Δηλών

ΑΙΚΑΤΕΡΙΝΗ ΑΚΡΙΔΑ

(Υπογραφή)

(1) Αναγράφεται από τον ενδιαφερόμενο πολίτη ή Αρχή ή η Υπηρεσία του δημόσιου τομέα, που απευθύνεται η αίτηση.

(2) Αναγράφεται ολογράφως.

(3) «Όποιος εν γνώσει του δηλώνει ψευδή γεγονότα ή αρνείται ή αποκρύπτει τα αληθινά με έγγραφη υπεύθυνη δήλωση του άρθρου 8 τιμωρείται με φυλάκιση τουλάχιστον τριών μηνών. Εάν ο υπαίτιος αυτών των πράξεων σκόπευε να προσπορίσει στον εαυτόν του ή σε άλλον περιουσιακό όφελος βλάπτοντας τρίτον ή σκόπευε να βλάψει άλλον, τιμωρείται με κάθειρξη μέχρι 10 ετών.

(4) Σε περίπτωση ανεπάρκειας χώρου η δήλωση συνεχίζεται στην πίσω όψη της και υπογράφεται από τον δηλούντα ή την δηλούσα.

Ο.Τ.Ε Α.Ε.
ΤΜΗΜΑ ΟΛΟΚΛΗΡΩΜΕΝΩΝ ΕΡΓΩΝ ΑΤΤΙΚΗΣ
ΥΠΟΔΙΕΥΘΥΝΣΗ ΣΥΝΤΟΝΙΣΜΟΥ & ΕΛΕΓΧΟΥ
ΤΕΧΝ. ΠΕΡΙΦ. Ν. ΕΛΛΑΔΟΣ
ΠΡΕΒΕΖΗΣ 36 & ΠΡΟΠΟΝΤΙΔΟΣ
104 44 ΑΘΗΝΑ



ΥΠΕΥΘΥΝΗ ΔΗΛΩΣΗ

(άρθρο 8 Ν.1599/1986)

Η ακρίβεια των στοιχείων που υποβάλλονται με αυτή τη δήλωση μπορεί να ελεγχθεί με βάση το αρχείο άλλων υπηρεσιών (άρθρο 8 παρ. 4 Ν. 1599/1986)

ΠΡΟΣ ⁽¹⁾ :	ΔΗΜΟ ΑΧΑΡΝΩΝ						
Ο – Η Όνομα:	ΑΛΕΞΑΝΔΡΟΣ	Επώνυμο:	ΧΑΤΖΗΚΥΡΙΑΚΟΣ				
Όνομα και Επώνυμο Πατέρα:	ΜΙΧΑΗΛ ΧΑΤΖΗΚΥΡΙΑΚΟΣ						
Όνομα και Επώνυμο Μητέρας:	ΚΥΡΙΑΚΗ ΚΑΛΤΣΟΥΝΗ						
Ημερομηνία γέννησης ⁽²⁾ :	16/10/1989 - ΔΕΚΑΕΞΙ ΟΚΤΩΒΡΙΟΥ ΧΙΛΙΑ ΕΝΝΙΑΚΟΣΙΑ ΟΓΔΟΝΤΑ ΕΝΝΙΑ						
Τόπος Γέννησης:	ΛΑΡΙΣΑ						
Αριθμός Δελτίου Ταυτότητας:	ΑΒ834446	Τηλ:	6976804833				
Τόπος Κατοικίας:	ΛΑΡΙΣΑ	Οδός:	Γ. ΣΕΦΕΡΗ	Αριθ:	47	ΤΚ:	41221
Αρ. Τηλεομοιοτύπου (Fax):		Δ/ση Ηλεκτρ. Ταχυδρομείου (Email):					

Με ατομική μου ευθύνη και γνωρίζοντας τις κυρώσεις⁽³⁾, που προβλέπονται από της διατάξεις της παρ. 6 του άρθρου 22 του Ν. 1599/1986, δηλώνω ότι:

“ΕΡΓΑΤΗΚΑΤ Α.Ε.” ΤΕΧΝΙΚΕΣ ΕΡΓΑΣΙΕΣ ΚΑΤΑΣΚΕΥΗΣ ΚΑΙ ΣΥΝΤΗΡΗΣΗΣ ΥΠΟΔΟΜΩΝ ΣΤΑΘΕΡΗΣ ΚΑΙ ΚΙΝΗΤΗΣ

Η εταιρεία “ΕΡΓΑΤΗΚΑΤ Α.Ε.” (ΔΙΕΥΘΥΝΣΗ: 3^ο ΧΛΜ ΠΕΟ ΛΑΡΙΣΑΣ-ΑΘΗΝΑΣ, ΑΦΜ : 998221493, Δ.Ο.Υ. ΛΑΡΙΣΑΣ) είναι επίσημος εργολάβος του ΟΤΕ και έχει αναλάβει την εργολαβία <<ΤΕΧΝΙΚΕΣ ΕΡΓΑΣΙΕΣ ΚΑΤΑΣΚΕΥΗΣ ΚΑΙ ΣΥΝΤΗΡΗΣΗΣ ΥΠΟΔΟΜΩΝ (ΜΙΚΤ/1/ΑΘΗ/2016/1)>> και νόμιμος εκπρόσωπος του εργολάβου στον τόπο του έργου είναι ο Χατζηκυριάκος Αλέξανδρος κιν: 6972006109

(4)

ΕΡΓΑΤΗΚΑΤ Α.Ε.
ΚΑΤΑΣΚΕΥΕΣ ΤΗΛΕΠΙΚΟΙΝΩΝΙΩΝ
3ο ΧΙΛ. ΛΑΡΙΣΗΣ - ΑΘΗΝΩΝ
Α.Φ.Μ. 998221493 ΔΟΥ Β' ΛΑΡΙΣΑΣ
ΤΗΛ. 2410 660877 - 2410 660890 - 2410 660900
FAX: 2410 660151 - 2410 660161
(Υπογραφή)

(1) Αναγράφεται από τον ενδιαφερόμενο πολίτη ή Αρχή ή η Υπηρεσία του δημόσιου τομέα, που απευθύνεται η αίτηση.

(2) Αναγράφεται ολογράφως.

(3) «Όποιος εν γνώσει του δηλώνει ψευδή γεγονότα ή αρνείται ή αποκρύπτει τα αληθινά με έγγραφη υπεύθυνη δήλωση του άρθρου 8 τιμωρείται με φυλάκιση τουλάχιστον τριών μηνών. Εάν ο υπαίτιος αυτών των πράξεων σκόπευε να προσπορίσει στον εαυτόν του ή σε άλλον περιουσιακό όφελος βλάπτοντας τρίτον ή σκόπευε να βλάψει άλλον, τιμωρείται με κάθειρξη μέχρι 10 ετών.

(4) Σε περίπτωση ανεπάρκειας χώρου η δήλωση συνεχίζεται στην πίσω όψη της και υπογράφεται από τον δηλούντα ή την δηλούσα.



Ημερομηνία: 04-11-2022

ΒΕΒΑΙΩΣΗ ΚΑΤΟΧΗΣ ΓΕΝΙΚΗΣ ΑΔΕΙΑΣ

Δια της παρούσης, σας βεβαιώνουμε ότι η εταιρεία με την επωνυμία ΟΡΓΑΝΙΣΜΟΣ ΤΗΛΕΠΙΚΟΙΝΩΝΙΩΝ ΤΗΣ ΕΛΛΑΔΟΣ ΑΕ και τον διακριτικό τίτλο ΟΤΕ ΑΕ έχει καταχωρηθεί στο Μητρώο Παροχών Δικτύων και Υπηρεσιών Ηλεκτρονικών Επικοινωνιών της ΕΕΤΤ με αριθμό μητρώου 95-001 για την παροχή δραστηριοτήτων Δικτύων ή/και Υπηρεσιών Ηλεκτρονικών Επικοινωνιών, υπό καθεστώς ΓΕΝΙΚΗΣ ΑΔΕΙΑΣ

1. ΣΤΟΙΧΕΙΑ ΕΠΙΧΕΙΡΗΣΗΣ

ΕΠΩΝΥΜΙΑ	ΟΡΓΑΝΙΣΜΟΣ ΤΗΛΕΠΙΚΟΙΝΩΝΙΩΝ ΤΗΣ ΕΛΛΑΔΟΣ ΑΕ
ΔΙΑΚΡΙΤΙΚΟΣ ΤΙΤΛΟΣ	ΟΤΕ ΑΕ
Α.Φ.Μ.	094019245
Δ.Ο.Υ.	ΦΑΕ ΑΘΗΝΩΝ
ΝΟΜΙΚΗ ΜΟΡΦΗ	Ανώνυμη

2. ΕΔΡΑ ΕΠΙΧΕΙΡΗΣΗΣ

ΟΔΟΣ/ΑΡΙΘΜΟΣ	Λ. ΚΗΦΙΣΙΑΣ 99
ΠΟΛΗ	ΜΑΡΟΥΣΙ
Τ.Κ.	15124

3. ΠΑΡΕΧΟΜΕΝΕΣ ΥΠΗΡΕΣΙΕΣ

A.0101	Δίκτυο Σταθερής υπηρεσίας Ηλεκτρονικών επικοινωνιών
A.0103	Δίκτυο Κινητής Υπηρεσίας Ηλεκτρονικών Επικοινωνιών
A.0105	Δίκτυο Σταθερής Δορυφορικής Υπηρεσίας
A.0106	Δίκτυο Κινητής Δορυφορικής Υπηρεσίας
A.0107	Ασύρματα συστήματα πρόσβασης ευρέως καναλιού, και των WLAN
B.0101	Παροχή Μισθωμένων Γραμμών
B.0102	Εκμίσθωση χωρητικότητας
B.0103	Παροχή ιδεατού ιδιωτικού δικτύου (VPN)
B.0104	Υπηρεσία πρόσβασης στο διαδίκτυο
B.0105	Μετάδοση δεδομένων
B.0106	SMS (Short Messaging Service) / MMS (Multimedia Messaging Service)
B.0107	Υπηρεσίες Ηλεκτρονικού Ταχυδρομείου
B.0108	Υπηρεσίες Πολυμεσικής Πληροφόρησης συμπεριλαμβανομένων SMS (Short Messaging Service) / MMS (Multimedia Messaging Service) Προστιθέμενης Αξίας
B.0109	Δορυφορική συλλογή ειδήσεων (Satellite News Gathering)
B.0110	Επίγεια συλλογή ειδήσεων (ENG)
B.0111	Παροχή υπηρεσιών διασύνδεσης μεταξύ δικτύων διαφόρων Φορέων
B.0112	Παροχή Διασυνωριακών Υπηρεσιών Ηλεκτρονικών Επικοινωνιών
B.0203	Υπηρεσίες Τηλεφωνικών Υπηρεσιών μέσω Προπληρωμένου χρόνου ομιλίας
B.0205	Παροχή κοινόχρηστων τηλεφώνων στο κοινό (συμπεριλαμβανομένων call shop)
B.0206	Παροχή υπηρεσιών τηλεφωνικού καταλόγου
B.0207	Υπηρεσία φωνητικών επικοινωνιών
B.0301	Υπηρεσίες ηλεκτρονικών επικοινωνιών σε αεροσκάφη
B.0405	Άλλες Υπηρεσίες Ραδιοεπικοινωνιών (όπως τηλεματικής - τηλεμετρίας - ραδιοεντοπισμού) - Διευκρινίστε



ΕΘΝΙΚΗ ΕΠΙΤΡΟΠΗ ΤΗΛΕΠΙΚΟΙΝΩΝΙΩΝ & ΤΑΧΥΔΡΟΜΕΙΩΝ

Η κωδικοποίηση των υπηρεσιών είναι αυτή που προσδιορίζεται στο Παράρτημα Α του Κανονισμού Γενικών Αδειών (Απόφαση ΕΕΤΤ 991/4/17-5-2021, ΦΕΚ 2265/Β/31-5-2021).

Σημειώνεται ότι η επιχείρηση ΟΤΕ ΑΕ έχει τα εξής δικαιώματα σε περίπτωση αδειοδότησης έστω και μίας από τις κάτωθι υπηρεσίες:

ΠΑΡΕΧΟΜΕΝΕΣ ΥΠΗΡΕΣΙΕΣ	ΔΙΚΑΙΩΜΑΤΑ
A0101, A0103, A0104, A0105, A0106, A0107, B0112, B0113	Δικαίωμα να διαπραγματεύεται τη διασύνδεση του σύμφωνα με την κείμενη νομοθεσία.
A0101, A0103, A0104, A0105, A0106, A0107, B0106, B0108, B0111 B0112, B0113, Οποιαδήποτε υπηρεσία της Ομάδας Β02	Δικαίωμα να του παρέχεται διασύνδεση και, κατά περίπτωση, να του παρέχεται πρόσβαση από άλλα πρόσωπα.
Οποιαδήποτε υπηρεσία της Ομάδας Α01	Δικαίωμα να υποβάλλει αίτημα στις αρμόδιες αρχές για εγκατάσταση ευκολιών σε, επί ή υπό χώρων, που ανήκουν στο Δημόσιο, σε ΟΤΑ, σε ιδιώτες ή είναι κοινόχρηστοι.

Η Βεβαίωση αυτή χορηγείται για κάθε νόμιμη χρήση.

Με εκτίμηση

Ο Προϊστάμενος της Διεύθυνσης Τηλεπικοινωνιών
Μηνάς Καρατζόγλου



**ΕΛΛΗΝΙΚΗ ΔΗΜΟΚΡΑΤΙΑ
ΥΠΟΥΡΓΕΙΟ ΠΟΛΙΤΙΣΜΟΥ ΚΑΙ ΑΘΛΗΤΙΣΜΟΥ
ΓΕΝΙΚΗ Δ/ΝΣΗ ΑΡΧΑΙΟΤΗΤΩΝ
ΚΑΙ ΠΟΛΙΤΙΣΤΙΚΗΣ ΚΛΗΡΟΝΟΜΙΑΣ
ΕΦΟΡΕΙΑ ΑΡΧΑΙΟΤΗΤΩΝ ΔΥΤΙΚΗΣ ΑΤΤΙΚΗΣ
ΤΜΗΜΑ ΠΡΟΪΣΤΟΡΙΚΩΝ ΚΑΙ ΚΛΑΣΙΚΩΝ
ΑΡΧΑΙΟΤΗΤΩΝ ΚΑΙ ΜΟΥΣΕΙΩΝ**

Ταχ. Δ/ση: Πανός 16
Ταχ. Κώδικας: 10555, Αθήνα
Τηλέφωνο : 210 3213571, 210 2466122
e-mail: efada@culture.gr
Πληροφορίες : Στ. Κατσανδρή

ΠΡΟΣ :
ΟΤΕ Α.Ε.
COSMOTE TECHNICAL SERVICES
ΤΕΧΝ. ΠΕΡΙΦ. ΝΟΤΙΟΥ ΕΛΛΑΔΟΣ
ΥΠΟΔ/ΝΣΗ ΣΥΝΤΟΝΙΣΜΟΥ & ΕΛΕΓΧΟΥ
ΤΜΗΜΑ ΥΛΟΠΟΙΗΣΗΣ ΟΛΟΚΛΗΡΩΜΕΝΩΝ
ΕΡΓΩΝ
e-mail : olerat-adeies@c-ts.gr

ΚΟΙΝ :
1. ΕΡΓΑΤΗΚΑΤ Α.Ε.
2. Αρχαιολόγο κ. Ι. Ντοβίνου
e-mail : ioannadovinou74@gmail.com

Θέμα : Έγκριση εκσκαφών στον Δήμο Αχαρνών

Έχοντας υπ' όψιν:

- 1) Τις διατάξεις του Ν. 4858/2021 «Κύρωση Κώδικα νομοθεσίας για την προστασία των αρχαιοτήτων και εν γένει της πολιτιστικής κληρονομιάς»(ΦΕΚ 220/Α/19-11-2021)
- 2) Το Π.Δ. 70/2015 (ΦΕΚ 114/Α/ 22-9-2015) «Ανασύσταση των Υπουργείων Πολιτισμού και Αθλητισμού, Υποδομών, Μεταφορών...Ανάπτυξης και Τουρισμού»,
- 3) Το Π.Δ. 4/2018 (ΦΕΚ 7/Α/22-1-2018) «Οργανισμός του Υπουργείου Πολιτισμού και Αθλητισμού», όπως τροποποιήθηκε και ισχύει με το ΠΔ 32/2022 (ΦΕΚ Α'91/09-05-2022),
- 4) Το Π.Δ. 83 (ΦΕΚ 121/Α/9-7-2019) "Διορισμός Αντιπροέδρου της Κυβέρνησης, Υπουργών, Αναπληρωτών Υπουργών και Υφυπουργών"
- 5) Την ΥΠΠΟΑ/ΓΡΥΠ/136505/3066/15-3-2020 Υ.Α. «Μεταβίβαση αρμοδιοτήτων των Προϊσταμένων Γενικών Διευθύνσεων κ.λ.π.» (ΦΕΚ 912/Β/17-3-2020), όπως τροποποιήθηκε και ισχύει με το ΦΕΚ 3013/Β'/16-06-2022
- 6) Την με αρ.πρ. 639413/23-12-2022 αίτησή σας

Σε απάντηση της ανωτέρω σχετικής (6) αίτησής σας και από πλευράς αρμοδιοτήτων της ΕΦ.Α. Δυτικής Αττικής, σας γνωρίζουμε ότι δεν υπάρχει καταρχάς αντίρρηση εκτέλεσης των εκσκαφικών εργασιών από την εργοληπτική εταιρεία ΕΡΓΑΤΗΚΑΤ Α.Ε. για λογαριασμό της ΟΤΕ Α.Ε. για την διάνοιξη τάφρων για την τοποθέτηση υπόγειων τηλεφωνικών καλωδίων στις οδούς Μόλας (από τη συμβολή με την οδό Στουραϊτή έως την οδό Θρακομακεδόνων, στη συμβολή με την οδό Ζακύνθου), Θρακομακεδόνων (από την οδό Μόλας μέχρι την οδό Ι. Φυτά), Ι. Φυτά (από τη Θρακομακεδόνων και έως την οδό Ζακύνθου), Ζακύνθου (έως την οδό Θρακομακεδόνων, από τη Σουλιωτών έως την οδό Διγενή Ακρίτα, από την οδό Διγενή Ακρίτα έως την οδό Αδελφών Ντούνα, από την οδό Νικηφ. Μανδηλαρά), Θρακομακεδόνων, Ζακύνθου και Σουλιωτών, Ζακύνθου και Διγενή Ακρίτα και Αδελφών Ντούνα (από τη συμβολή με την οδό Ζακύνθου έως αρ. 36) στο Δήμο Αχαρνών, όπως σημειώνεται στην αίτησή σας.

Η έγκριση της Εφορείας μας δίδεται υπό τους ακόλουθους όρους:

- 1) Όλες οι εκσκαφικές εργασίες θα γίνουν υπό την επίβλεψη της Εφορείας μας και με την παρακολούθηση του αρχαιολόγου που έχει προσληφθεί για τον σκοπό αυτό με δαπάνη του προϋπολογισμού του έργου.
- 2) Σε περίπτωση ανεύρεσης αρχαίων, η εκτέλεση των εργασιών θα ανασταλεί, έως ότου ολοκληρωθεί η ανασκαφική έρευνα, από τα αποτελέσματα της οποίας θα εξαρτηθεί η πορεία των εργασιών κατόπιν γνωμοδοτήσεων των αρμοδίων οργάνων του ΥΠ.ΠΟ.Α.
- 3) Η δαπάνη για την διενέργεια ενδεχόμενης ανασκαφικής έρευνας θα καλυφθεί από τον προϋπολογισμό του έργου (Ν. 4858/2021, άρθρο 37).

4) Οι εκσκαφικές εργασίες θα εκτελούνται κατά τις εργάσιμες ημέρες και ώρες.

5) Η ασφάλεια του εργοταξίου και των εργαζομένων σε αυτό, καθώς και όλα τα αναγκαία, σύμφωνα με τη νομοθεσία, σχετικά μέτρα αποτελούν υποχρέωση του αναδόχου και του επιβλέποντος το έργο μηχανικού.

Οποιαδήποτε παράβαση των παραπάνω όρων αίρει αυτομάτως τη χορηγηθείσα έγκριση.

Η παρούσα έγκριση δεν υποκαθιστά έγγραφο που τυχόν απαιτείται από άλλη αρμόδια Αρχή ή Υπηρεσία.

Η Διευθύντρια της Εφορείας
Χριστίνα Μερκούρη
Αρχαιολόγος



Ο.Α.Σ.Α. Α.Ε.

ΓΕΝΙΚΗ Δ/ΝΣΗ ΣΥΓΚΟΙΝΩΝΙΑΚΗΣ & ΕΜΠΟΡΙΚΗΣ ΛΕΙΤΟΥΡΓΙΑΣ

Δ/ΝΣΗ: ΣΥΓΚΟΙΝΩΝΙΑΚΟΥ ΕΡΓΟΥ

ΤΜΗΜΑ: ΜΕΛΕΤΩΝ ΕΦΑΡΜΟΓΗΣ & ΛΕΙΤΟΥΡΓΙΑΣ ΔΙΚΤΥΟΥ

ΑΡ. ΠΡΩΤ. : 24210

ΗΜΕΡΟΜΗΝΙΑ : 27-12-2022

ΤΗΛΕΦΩΝΟ : 210-8200844

EMAIL : oasa@oasa.gr

ΠΛΗΡΟΦΟΡΙΕΣ : Θ. Φούλια

ΘΕΜΑ : Χρησιμοποίηση μέρους του οδοστρώματος λόγω έργων σε οδούς του Δήμου Αχαρνών .

ΑΠΟΦΑΣΗ

- Έχοντας υπόψη :
 - Τις διατάξεις του Ν. 3920/2011
 - Την υπ' αριθμ. 24156/23-12-2022 αίτηση για εργασίες στον Δήμο Δήμο Αχαρνών
 - Την αυτοψία που πραγματοποίησε η Υπηρεσία μας.
- Αποβλέποντες στην καλύτερη εξυπηρέτηση του επιβατικού κοινού κατά την διάρκεια των έργων.

ΑΠΟΦΑΣΙΖΟΥΜΕ

- Επιτρέπουμε μεταξύ 10-1-2023 και 30-6-2023 την χρήση μέρους οδοστρώματος στις οδούς που αναφέρονται στα συνημμένα έγγραφα στον Δήμο Αχαρνών .
- Διευκρινίζεται ότι ο ανάδοχος του έργου (ΠΛΗΡ. κ. ΚΑΛΥΒΑ τηλ 2106110195), θα λάβει όλα τα απαραίτητα μέτρα ασφαλείας και είναι ο μοναδικός υπεύθυνος για την επάρκειά τους και την τήρησή τους.
- Διευκρινίζεται, επίσης, ότι ο ανάδοχος του έργου δεν θα διακόψει την διέλευση των λεωφορείων, ούτε θα τροποποιήσει την εγκεκριμένη διαδρομή τους.

Οργανισμός Αστικών Συγκοινωνιών Αθηνών, ΟΑΣΑ Α.Ε. Αρ. ΓΕΜΗ 001726301000
Μετσόβου 15, 106 82 Αθήνα **T** 210 820 0999 **E** oasa@oasa.gr

4 α) Συνεννοηθεί με ΚΤΕΛ ΚΟΡΙΝΘΙΑΣ (Δ. Καραντάσιος 6978483036), και την ΕΛ.ΑΣ. (Α΄ & Γ΄ Τμήμα Τροχαίας Βορειοανατολικής Αττικής και Τμήμα Τροχαίας Αττικής Οδού) για την εφαρμογή της απόφασης.

β) Φροντίσει να μη σταθμεύουν αυτοκίνητα στην περιοχή εκτέλεσης των εργασιών, ώστε να είναι δυνατή η άνετη διέλευση των λεωφορείων.

γ) Επαναφέρει το οδόστρωμα στην προηγούμενη κατάσταση.

δ) Ενημερώσει την ΚΤΕΛ ΚΟΡΙΝΘΙΑΣ και την ΕΛ.ΑΣ. (Α΄ & Γ΄ Τμήμα Τροχαίας Βορειοανατολικής Αττικής και Τμήμα Τροχαίας Αττικής Οδού) για τη λήξη των εργασιών.

5. Παρακαλείται η ΚΤΕΛ Α.Ε. για την εφαρμογή της απόφασης.

Γεώργιος Ποριάζης
Πολιτικός Μηχ/κός- Συγκοινωνιολόγος
Προϊστ. Τμήμ. Μελετών Εφαρμογής και Λειτουργίας Δικτύου

ΣΥΝΗΜΜΕΝΑ 4 ΦΥΛΛΑ

ΠΙΝΑΚΑΣ ΔΙΑΝΟΜΗΣ

1.ΑΠΟΔΕΚΤΕΣ ΠΡΟΣ ΕΝΕΡΓΕΙΑ.:

1. ΕΛ.ΑΣ.- Τμήμα Τροχαίας Αγ. Παρασκευής btt.baattikis@astynomia.gr
2. ΟΤΕ Α.Ε. tkalyva@c-ts.gr
apatsis@c-ts.gr

ΑΠΟΔΕΚΤΕΣ ΠΡΟΣ ΕΝΗΜΕΡΩΣΗ

1. ΚΤΕΛ ΚΟΡΙΝΘΙΑΣ ktel_ath@ktelkorinthias.gr

ΕΣΩΤ.ΔΙΑΝΟΜΗ:

1. Αρχείο
2. Θ. Φούλια

*Για την ακρίβεια
Προϊσταμένη Τμήματος
Διοικ. Υποστήριξης*

Μαρία Τσέλιου

ΟΤΕ Α.Ε
 ΤΕΧΝ. ΠΕΡΙΦ. ΝΟΤΙΟΥ ΕΛΛΑΔΟΣ
 ΥΠΟΔ/ΝΣΗ ΣΥΝΤΟΝΙΣΜΟΥ & ΕΛΕΓΧΟΥ
 ΤΜΗΜΑ ΥΛΟΠΟΙΗΣΗΣ ΣΠΟΡΑΔΙΚΩΝ ΕΡΓΩΝ
 ΠΡΕΒΕΖΗΣ 36 & ΠΡΟΠΟΝΤΙΔΟΣ Τ.Κ. 104 44 1^{ος} ΟΡΦ.
 ΚΟΛΩΝΟΣ ΑΘΗΝΑ

Αθήνα : 23/12/2022
 Αριθ. Πρ.:52/1463

ΑΝΑΔΟΧΟΣ: ΕΡΓΑΤΗΚΑΤ Α.Ε. τηλ. 2410-660900

Πληροφορίες:
 Καλύβα Θεοδώρα
 Τηλ.: 210-6110195
 e-mail: tkalyva@c-ts.gr
 mail: olerat-adeies@c-ts.gr

ΟΑΣΑ - ΟΡΓΑΝΙΣΜΟΣ ΑΣΤΙΚΩΝ ΣΥΓΚΟΙΝΩΝΙΩΝ ΑΘΗΝΩΝ											
ΤΜΗΜΑ ΔΙΟΙΚΗΤΙΚΗΣ ΥΠΟΣΤΗΡΙΞΗΣ											
Αριθ. Πρωτ.	24156										
Ημερομ.	23.12.2022										
ΠΡ.ΔΣ	ΥΠΕΕ	Δ/ΝΣΗ	Ν.Υ.	ΙΑΤΡΟΣ	ΠΣΕΑ	ΔΡΟ	ΙΣΤ	ΗΛ	Π	ΟΛ.Α	ΣΥΜΒΟΥΛΟΙ
ΓΕΔΣΕΛ						ΓΔΟΥ					
Δ.Σ.Σ.	Δ.Σ.Ε.	Δ.Ε.Σ.Ε.Υ.	Δ.Ε.Λ.	ΜΗΚΤ.	Δ.Ε.Κ.	Δ.Ο.Δ.	Δ.Π.	Δ.Ε.Σ.Α.			

ΑΙΤΗΣΗ ΑΔΕΙΑΣ ΔΙΕΛΕΥΣΗΣ

Προς : ΟΑΣΑ fax: 210-8212219

Παρακαλούμε να μας χορηγήσετε άδεια διέλευσης των δικτύων μας στις οδούς:

Η εργολαβική επιχείρηση (**ΕΡΓΑΤΗΚΑΤ ΑΕ**) για λογαριασμό του ΟΤΕ Α.Ε., θα πραγματοποιήσει εργασίες επί του οδοστρώματος στις παρακάτω οδούς και θα επιθυμούσαμε την άδεια σας για τις εργασίες στα συγκεκριμένα σημεία. Κατά την διάρκεια των εργασιών δεν θα γίνει διακοπή κυκλοφορίας με αποτέλεσμα την κανονική ροή των οχημάτων που διέρχονται από τις οδούς.

Οι εργασίες θα πραγματοποιηθούν με την έκδοση της άδειας από το **ΔΗΜΟ ΑΧΑΡΝΩΝ** και η αποκατάσταση του ασφαλτικού επί της οδού θα είναι άμεση.

Η έναρξη των εργασιών εκτιμάται από 10-01-2023 έως 30-06-2023

ΔΙΕΥΘΥΝΣΗ ΕΚΣΚΑΦΗΣ	ΜΕΤΡΑ ΕΚΣΚΑΦΗΣ	ΕΠΙΦΑΝΕΙΑ	ΔΙΑΣΤΑΣΕΙΣ (ΠΛΑΤΟΣ Χ ΒΑΘΟΣ)
ΜΟΛΛΑΣ & ΣΤΟΥΡΑΪΤΗ (ΚΑΤΑΣΚΕΥΗ ΒΑΣΗΣ ΚΑΜΠΙΝΑΣ Γ3) 38.117569, 23.753360	1,2	ΑΔΙΑΜΟΡΦΩΤΟ	50Χ90
ΜΟΛΛΑΣ & ΣΤΟΥΡΑΪΤΗ (ΦΡΕΑΤΙΟ ΦΙΝ ΓΙΑ ΚΑΜΠΙΝΑΣ Γ3) 38.117569, 23.753360	1,4	ΟΔΟΣΤΡΩΜΑ	100Χ100
ΜΟΛΛΑΣ & ΣΤΟΥΡΑΪΤΗ (ΔΙΑΒΑΣΗ 2Ω ΣΥΝΔΕΣΗ CAV ΜΕ ΦΡΕΑΤΙΟ) 38.117569, 23.753360	2	ΑΔΙΑΜΟΡΦΩΤΟ	45Χ80
ΜΟΛΛΑΣ & ΣΤΟΥΡΑΪΤΗ ΜΕΧΡΙ ΜΟΛΛΑΣ & ΘΡΑΚΟΜΑΚΕΔΟΝΩΝ ΟΔΕΥΣΗ Μ/Τ ΑΠΟ ΔΕΞΙΑ	200	ΟΔΟΣΤΡΩΜΑ	10Χ50

ΜΟΛΛΑΣ & ΘΡΑΚΟΜΑΚΕΔΟΝΩΝ ΜΕΧΡΙ ΘΡΑΚΟΜΑΚΕΔΟΝΩΝ & ΙΩΑΝΝΟΥ ΦΥΤΑ Μ/Σ ΕΓΚΑΡΙΑ ΤΗΣ ΘΡΑΚΟΜΑΚΕΔΟΝΩΝ	8	ΟΔΟΣΤΡΩΜΑ	40X70
ΙΩΑΝΝΟΥ ΦΥΤΑ & ΘΡΑΚΟΜΑΚΕΔΟΝΩΝ ΜΕΧΡΙ ΙΩΑΝΝΟΥ ΦΥΤΑ ΧΩΡΙΣ ΝΟΥΜΕΡΟ 38.119420, 23.753009 Μ/Σ	15	ΑΔΙΑΜΟΡΦΩΤΟ	40X50
ΙΩΑΝΝΟΥ ΦΥΤΑ ΧΩΡΙΣ ΝΟΥΜΕΡΟ 38.119420, 23.753009 ΜΕΧΡΙ ΖΑΚΥΝΘΟΥ ΧΩΡΙΣ ΝΟΥΜΕΡΟ 38.119405, 23.753429(ΤΑΦΡΟΣ ΣΕ ΚΟΙΤΗ ΠΟΤΑΜΟΥ)	39	ΑΔΙΑΜΟΡΦΩΤΟ	40X80
ΖΑΚΥΝΘΟΥ ΧΩΡΙΣ ΝΟΥΜΕΡΟ 38.119405, 23.753429 ΜΕΧΡΙ ΘΡΑΚΟΜΑΚΕΔΟΝΩΝ 38.119357, 23.753443 Μ/Σ	15	ΟΔΟΣΤΡΩΜΑ	40X50
ΘΡΑΚΟΜΑΚΕΔΟΝΩΝ 38.119357, 23.753443 ΜΕΧΡΙ ΘΡΑΚΟΜΑΚΕΔΟΝΩΝ 38.119336, 23.753473 Μ/Σ	17	ΟΔΟΣΤΡΩΜΑ	60X70
ΘΡΑΚΟΜΑΚΕΔΟΝΩΝ 38.119336, 23.753473 (ΦΡΕΑΤΙΟ ΦΙ)	1,6	ΑΔΙΑΜΟΡΦΩΤΟ-ΟΔΟΣΤΡΩΜΑ	440x250
ΖΑΚΥΝΘΟΥ & ΣΟΥΛΙΩΤΩΝ (ΔΙΑΒΑΣΗ 2Ω ΕΠΙ ΣΟΥΛΙΩΤΩΝ ΕΓΚΑΡΣΙΑ)	6	ΟΔΟΣΤΡΩΜΑ	45X80
ΣΟΥΛΙΩΤΩΝ & ΖΑΚΥΝΘΟΥ ΜΕΧΡΙ ΔΙΓΕΝΗ ΑΚΡΙΤΑ & ΖΑΚΥΝΘΟΥ (ΤΑΦΡΟΣ)	30	ΑΔΙΑΜΟΡΦΩΤΟ	40x50
ΖΑΚΥΝΘΟΥ & ΔΙΓΕΝΗ ΑΚΡΙΤΑ (ΔΙΑΒΑΣΗ 2Ω ΕΠΙ ΔΙΓΕΝΗ ΑΚΡΙΤΑ)	6	ΟΔΟΣΤΡΩΜΑ	45X80
ΔΙΓΕΝΗ ΑΚΡΙΤΑ & ΖΑΚΥΝΘΟΥ ΜΕΧΡΙ ΑΔΕΛΦΩΝ ΝΤΟΥΝΑ & ΖΑΚΥΝΘΟΥ (ΤΑΦΡΟΣ)	35	ΑΔΙΑΜΟΡΦΩΤΟ	40X50
ΑΔΕΛΦΩΝ ΝΤΟΥΝΑ & ΖΑΚΥΝΘΟΥ ΜΕΧΡΙ ΑΔΕΛΦΩΝ ΝΤΟΥΝΑ 36 (Μ/Σ)	20	ΟΔΟΣΤΡΩΜΑ	40X70
ΑΔΕΛΦΩΝ ΝΤΟΥΝΑ & ΖΑΚΥΝΘΟΥ (ΔΙΑΒΑΣΗ 2Ω ΕΠΙ ΑΔΕΛΦΩΝ ΝΤΟΥΝΑ)	6	ΟΔΟΣΤΡΩΜΑ	45X80
ΑΔΕΛΦΩΝ ΝΤΟΥΝΑ & ΖΑΚΥΝΘΟΥ (ΦΡΕΑΤΙΟ ΦΙΥ)	1,4	ΟΔΟΣΤΡΩΜΑ	100X100
ΑΔΕΛΦΩΝ ΝΤΟΥΝΑ & ΖΑΚΥΝΘΟΥ ΜΕΧΡΙ ΖΑΚΥΝΘΟΥ 38.117772, 23.753823 (Μ/Σ)	15	ΟΔΟΣΤΡΩΜΑ	40x70
ΝΙΚΗΦΟΡΟΥ ΜΑΝΔΗΛΑΡΑ (ΚΑΠΟΔΙΣΤΡΙΟΥ ΣΤΟ GOOGLE) & ΖΑΚΥΝΘΟΥ ΜΕΧΡΙ ΖΑΚΥΝΘΟΥ ΧΩΡΙΣ ΝΟΥΜΕΡΟ 38.116865, 23.754162 (Μ/Σ)	90	ΟΔΟΣΤΡΩΜΑ	40X70
ΜΟΛΛΑΣ & ΖΑΚΥΝΘΟΥ 38.117697, 23.753556 ΜΕΧΡΙ ΜΟΛΛΑΣ 38.117580, 23.753335 (Μ/Σ)	25	ΟΔΟΣΤΡΩΜΑ	40X70
ΜΟΛΛΑΣ 38.117570, 23.753397 (ΔΙΑΒΑΣΗ 2Ω ΕΠΙ ΜΟΛΛΑ ΕΓΚΑΡΣΙΑ)	6	ΟΔΟΣΤΡΩΜΑ	45X80

ΜΕ ΤΙΜΗ
 ΚΑΛΥΒΑ ΘΕΟΔΩΡΑ
 ΤΜΗΜΑ ΣΥΝΤΟΝΙΣΜΟΥ ΕΛΕΓΧΟΥ
 & ΔΙΟΙΚΗΤΙΚΗΣ ΥΠΟΣΤΗΡΙΞΗΣ
 Τηλ. 210-6110195.

Christos Chouliaras

Από: DL-GRC05-olerat-adeies <olerat-adeies@c-ts.gr>
Αποστολή: Παρασκευή, 23 Δεκεμβρίου 2022 11:50 πμ
Προς: OASA
Κοινοποίηση: DL-GRC05-olerat-adeies
Θέμα: ΑΙΤΗΣΗ ΑΔΕΙΑΣ ΔΙΕΛΥΣΗΣ (ΜΕΤΑΤΟΠΙΣΗ ΔΙΚΤΥΩΝ - ΜΟΛΛΑΣ,ΣΤΟΥΡΑΙΤΗ,ΘΡΑΚΟΜΑΚΕΔΟΝΩΝ,ΣΟΥΛΙΩΤΩΝ,ΖΑΚΥΝΘΟΥ) ΔΗΜΟΥ ΑΧΑΡΝΩΝ
Συνημμένα: 23-12-2022 -ΕΡΓΑΤΗΚΑΤ.docx

Με εκτίμηση

COSMOTE TECHNICAL SERVICES
ΤΕΧΝΙΚΗ ΠΕΡΙΦ. ΝΟΤΙΟΥ ΕΛΛΑΔΟΣ
ΤΕΧΝΙΚΟ ΔΙΑΜ. ΑΘΗΝΑΣ
ΤΜΗΜΑ ΣΥΝΤ. ΕΛΕΓΧΟΥ & ΔΙΟΙΚ. ΥΠΟΣΤΗΡΙΞΗΣ
ΠΡΕΒΕΖΗΣ 36 & ΠΡΟΠΟΝΤΙΔΟΣ
ΚΟΛΩΝΟΣ ΑΘΗΝΑ
ΤΗΛ.: 210-6110195
Mail: tkalyva@c-ts.gr

Λυκόβρυση, 28 Δεκ 2022
Αριθμός Πρωτ.: 850023980-1

Προς: ΟΤΕ Α.Ε.
ΛΕΩΦΟΡΟΣ ΚΗΦΙΣΙΑΣ 99
15124 ΜΑΡΟΥΣΙ

Θέμα : Χορήγηση ενημέρωσης ύπαρξης δικτύου Φυσικού Αερίου & άδειας εκσκαφής

Απαντώντας στο σχετικό έγγραφό σας με Αρ. Πρωτ. 850023980 / 23-12-2022, και λαμβάνοντας υπόψη τα στοιχεία και σχέδια που προσκομίσατε για τους δρόμους του δήμου ΑΧΑΡΝΩΝ, όπως αυτοί απεικονίζονται στον επισυναπτόμενο εποπτικό χάρτη, σας ενημερώνουμε αναλυτικά για τα σημεία από τα οποία **ΔΙΕΡΧΕΤΑΙ - ΑΔΕΙΑ ΕΚΣΚΑΦΗΣ** δίκτυο Φ.Α.

Στην απάντησή μας περιέχονται:

1. Εποπτικό σχέδιο με την υφισταμένη όδευση των δικτύων Φ.Α. στην εν λόγω περιοχή.
2. Κατασκευαστικά σχέδια με γεωγραφικά και περιγραφικά στοιχεία των αγωγών Φ.Α.

Με σκοπό την ενεργοποίηση της άδειας πλησίον δικτύου ΔΙΑΝΟΜΗΣ ΦΥΣΙΚΟΥ ΑΕΡΙΟΥ που σας εκδόθηκε με ισχύ

από 29.12.2022 έως 28.02.2023

και λαμβάνοντας υπόψη σας ότι θα απαιτηθεί να τηρηθούν οι παρακάτω προϋποθέσεις και μέτρα ασφαλείας κατά την εκτέλεση του έργου:

I. Οι αποστάσεις ασφαλείας από δίκτυα ΦΑ που πρέπει να τηρούνται αναφέρονται στον «Κανονισμό Χαλύβδινων Δικτύων Διανομής ΦΑ με πίεση σχεδιασμού 19 bar» (Υπουργική Απόφαση Δ3/Α/17013, ΦΕΚ 1552 24/10/2006), στον «Κανονισμό Δικτύων Πολυαιθυλενίου Διανομής ΦΑ με μέγιστη πίεση λειτουργίας 4 bar» (Υπουργική Απόφαση Δ3/Α/14715, ΦΕΚ 1530 19/10/2006) και στον «Κανονισμό Εγκατάστασης Παροχетеυτικών Αγωγών και Μετρητών ΦΑ με Πίεση Λειτουργίας έως και 4 bar» (Υπουργική Απόφαση Δ3/Α/22925, ΦΕΚ 1810 12/12/2006).

II. Σε περίπτωση διασταύρωσης με αγωγό ΦΑ θα πρέπει να διενεργείται δοκιμαστική τομή παρουσία του αρμόδιου εκπροσώπου της ΕΔΑ Αττικής προκειμένου να επιβεβαιώνεται το βάθος του αγωγού ΦΑ σε σχέση με τα 'as built' σχέδια. Εφόσον οι δοκιμαστικές τομές καταδείξουν διαφορές μεταξύ του πραγματικού και του απεικονιζόμενου στα 'as built' σχέδια βάθους, ενημερώνεται άμεσα η αρμόδια Διεύθυνση Λειτουργίας & Συντήρησης της ΕΔΑ Αττικής προκειμένου να ζητηθούν επιπλέον οδηγίες.

III. Δεν επιτρέπονται παράλληλες οδεύσεις ή εργασίες, στη ζώνη εκσκαφής του υπάρχοντος δικτύου φυσικού αερίου. Σε περίπτωση που αυτές είναι αναπόφευκτες, θα πρέπει να τηρούνται ρητά τα όσα αναγράφονται στους Κανονισμούς που αναγράφονται παραπάνω και να ενημερώνεται πριν την έναρξη εργασιών η αρμόδια διεύθυνση της ΕΔΑΑ.

IV. Δεν επιτρέπεται καμία κατασκευή (π.χ. ΦΡΕΑΤΙΑ) στη ζώνη εκσκαφής του υπάρχοντος δικτύου φυσικού αερίου.

V. Οι εργασίες, στη ζώνη εκσκαφής όπως και στις διασταυρώσεις με αυτή θα πρέπει να γίνονται χειρωνακτικά και να αποφεύγονται παρεμβάσεις με σκαπτικά μηχανήματα και trenchers (προσοχή κυρίως στις εκσκαφές απόστασης < ή = των 0,50μ. από τον αγωγό Φ.Α.).

Παρατηρήσεις:

-> Οι παραπάνω πληροφορίες αφορούν εγκατεστημένο δίκτυο και πρέπει να δοθεί ιδιαίτερη προσοχή στο γεγονός ότι αυτό επεκτείνεται και τροποποιείται συνεχώς, οπότε η προσέγγιση και αποκάλυψη των αγωγών Φ.Α. εγκυμονεί κίνδυνο ατυχήματος.

-> Τα βάθη των αγωγών αερίου που σημειώνονται στα σχέδια και στις καρτέλες που παραλαμβάνετε ενδέχεται σε κάποιες περιπτώσεις να μην είναι απολύτως ακριβή, λόγω αστάθμητων παραγόντων που προέκυψαν μετά την κατασκευή. Ειδικότερα στις απολήξεις των δικτύων, το βάθος των τερματικών ενδέχεται να είναι μειωμένο.

-> Η παρούσα ενημέρωση είναι απάντηση στη συγκεκριμένη αίτηση και αφορά στα κατασκευασμένα μέχρι σήμερα δίκτυα Χαμηλής και Μέσης Πίεσης της ΕΔΑ Αττικής. Τα δίκτυα Υψηλής Πίεσης (30-60 bar) που είναι εγκατεστημένα στην Αττική, ανήκουν στον ΔΕΣΦΑ Α.Ε., ο οποίος έχει και την ευθύνη λειτουργίας τους και από τον οποίο θα πρέπει να ζητήσετε την απαραίτητη ενημέρωση.

Χορήγηση έγκρισης έναρξης άδειας εκσκαφών πλησίον δικτύου Φυσικού Αερίου με Αριθμό Πρωτ. 850023980-1

Στοιχεία Επικοινωνίας Κύριου του έργου:

Τίτλος Κύριου του έργου : ΟΤΕ Α.Ε

Διεύθυνση : ΛΕΩΦΟΡΟΣ ΚΗΦΙΣΙΑΣ

Επιβλέπων Μηχανικός του Κυρίου του Έργου: ΑΚΡΙΔΑ ΑΙΚΑΤΕΡΙΝΗ

Τηλέφωνο : 210-6110191

Email: TKALYVA@C-TS.GR OLERAT-ADEIES@C-TS.GR AAKRIDA@C-TS.GR

Στοιχεία Αναδόχου:

Επωνυμία Αναδόχου : ΕΡΓΑΤΗΚΑΤ Α.Ε.

Επιβλέπων Μηχανικός του Αναδόχου του Έργου: ΧΑΤΖΗΚΥΡΙΑΚΟΣ ΑΛΕΞΑΝΔΡΟΣ

Τηλέφωνο : 6931845940

Email: -

- Για διευκρινίσεις σχετικά με την απάντηση αυτή, επικοινωνήστε με τη Δ/ση GIS & Τεκμηρίωσης, κα Δεσποτάκη Ε., , τηλ. 213-0882457, 11322, email: e.despotaki@edaattikis.gr

- Για εργασίες πλησίον δικτύων Μέσης Πίεσης (19 bar) επικοινωνείτε με τη Δ/ση Μ.Π., κ. Αποστολάκη Νεκτάριο τηλ.213-0882508, e-mail: n.apostolakis@edaattikis.gr ή κ. Παρισούλη Αλέξανδρο 2130882509, e-mail: a.parisoulis@edaattikis.gr και για εργασίες πλησίον δικτύων Χαμηλής Πίεσης επικοινωνείτε με τη Δ/ση Χ.Π., κα Μανίκα Γεωργία, τηλ. 213-0882562, e-mail : g.manika@edaattikis.gr ή κ. Αντωνάκη Ευάγγελο τηλ.213-0882534, e-mail : e.antonakis@edaattikis.gr

- Σε περίπτωση ατυχήματος ή άλλης άμεσης ανάγκης, επικοινωνήστε επικοινωνήστε ΑΜΕΣΑ με το ΚΕΝΤΡΟ ΕΛΕΓΧΟΥ στα τηλέφωνα 800-1111-330, 11322, 213-0882503, 213-0882538 για την αντιμετώπιση του συμβάντος από την Εταιρεία μας.

Είναι η υποχρέωση του Αναδόχου ή του Κυρίου του έργου να αποστέλλει γραπτώς σε χρονικό διάστημα 5 ημερών ενημέρωση για το προγραμματισμό των εργασιών.

Η εν λόγω Άδεια, απαιτεί εβδομαδιαία γραπτή ενημέρωση από τον Ανάδοχο προς την ΕΔΑ Αττικής, με ακριβείς Διευθύνσεις & Ημερομηνίες στα παραπάνω email, ώστε να είναι σε ισχύ. Σε περίπτωση που περατωθούν εργασίες για τις οποίες η ΕΔΑ Αττικής δεν είναι ενήμερη, η άδεια θα ανακληθεί και θα ακολουθήσει η ενημέρωση των αρμόδιων υπηρεσιών.

Σημειώνεται ότι διαρκές και πρωταρχικό μέλημα της ΕΔΑ Αττικής είναι η παροχή υψηλού επιπέδου υπηρεσιών και η διασφάλιση της ασφαλούς και αδιάλειπτης λειτουργίας του δικτύου διανομής φυσικού αερίου. Ευελπιστούμε στην πιστή εφαρμογή των ανωτέρω και παραμένουμε στη διάθεσή σας για οποιαδήποτε πρόσθετη πληροφορία ή διευκρίνιση.

Σχόλια

Με εκτίμηση,

Για την ΕΔΑ Αττικής



Σίμος

